MINISTÈRE
DE LA TRANSITION
ÉNERGÉTIQUE

Liberté
Égalité
Fraternité

CARTE DES PERMIS EXCLUSIFS DE RECHERCHES ET DES CONCESSIONS DE GÎTES GÉOTHERMIQUES

GEOTHERMAL RESOURCES MINING ACREAGE

BASSIN AQUITAIN

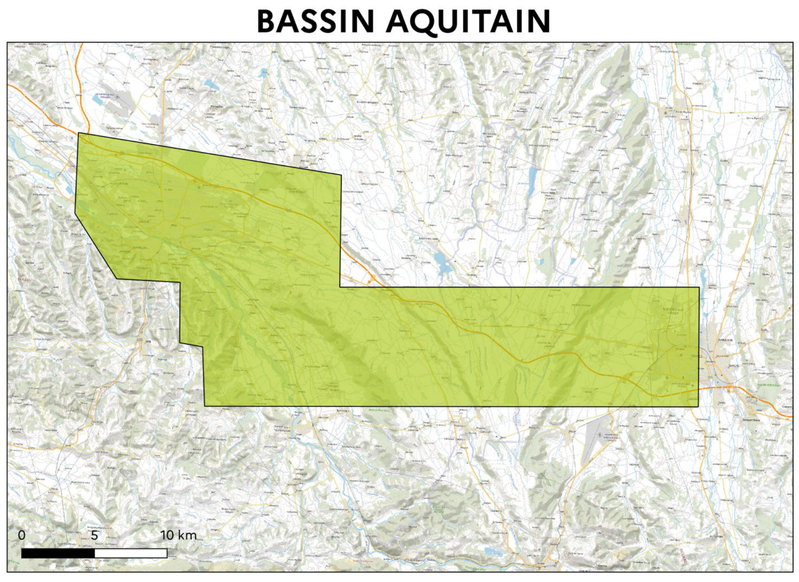

N°	NOM	TITULAIRE(S)	km²	FIN
G 007-2	Pau-Tarbes*	2gré	755	30.03.2023

BASSIN PARISIEN

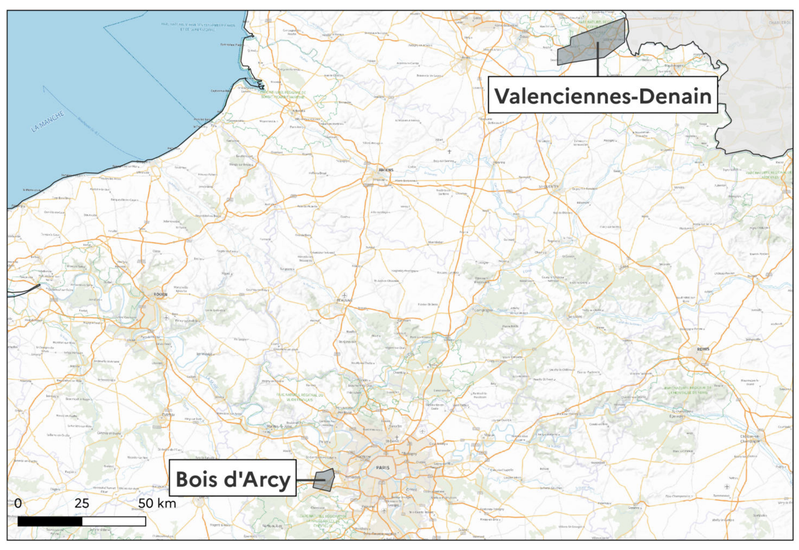

N°	NOM	PÉTITIONNAIRE(S)	km²	PÉTITION
	Bois d'Arcy	Engie Es	52	08.06.2023
	Valenciennes-Denain	Dalkia	270	04.08.2023

ZONE CENTRE-SUD

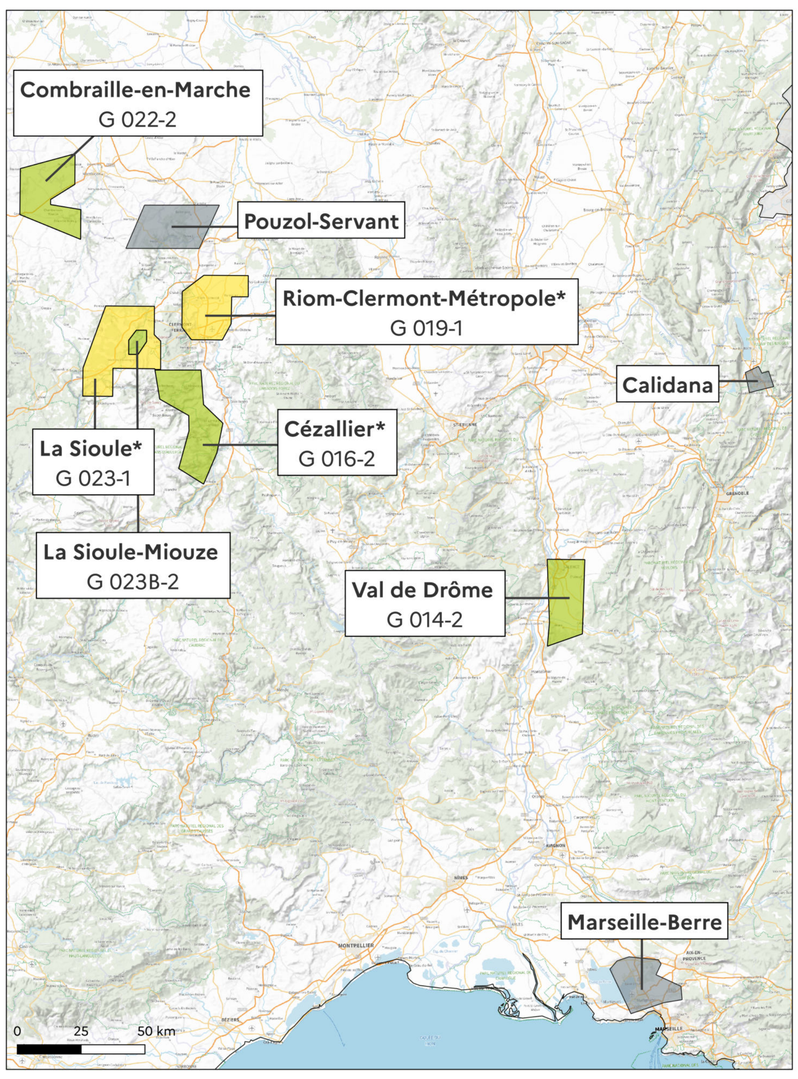

N°	NOM	TITULAIRE(S)	km²	FIN
G 019-1	Riom-Clermont-Métropole*	2gré	495	02.02.2021
G 023-1	La Sioule*	Tls Geothermics, Storengy	683	28.10.2020
G 014-2	Val de Drôme	2gré	487	27.03.2024
G 016-2	Cézallier*	2gré	729	24.07.2022
G 022-2	Combraille-en-Marche	Tls Geothermics, Storengy	515	26.10.2025
G 023B-2	La Sioule-Miouze	Geopulse	52	28.10.2025

N°	NOM	PÉTITIONNAIRE(S)	km²	PÉTITION
	Pouzol-Servant	Tls Geothermics, Storengy	493	18.04.2019
	Calidana	Storengy	73	07.10.2022
	Marseille-Berre	Geothermar	390	11.09.2023

FOSSÉ RHÉNAN

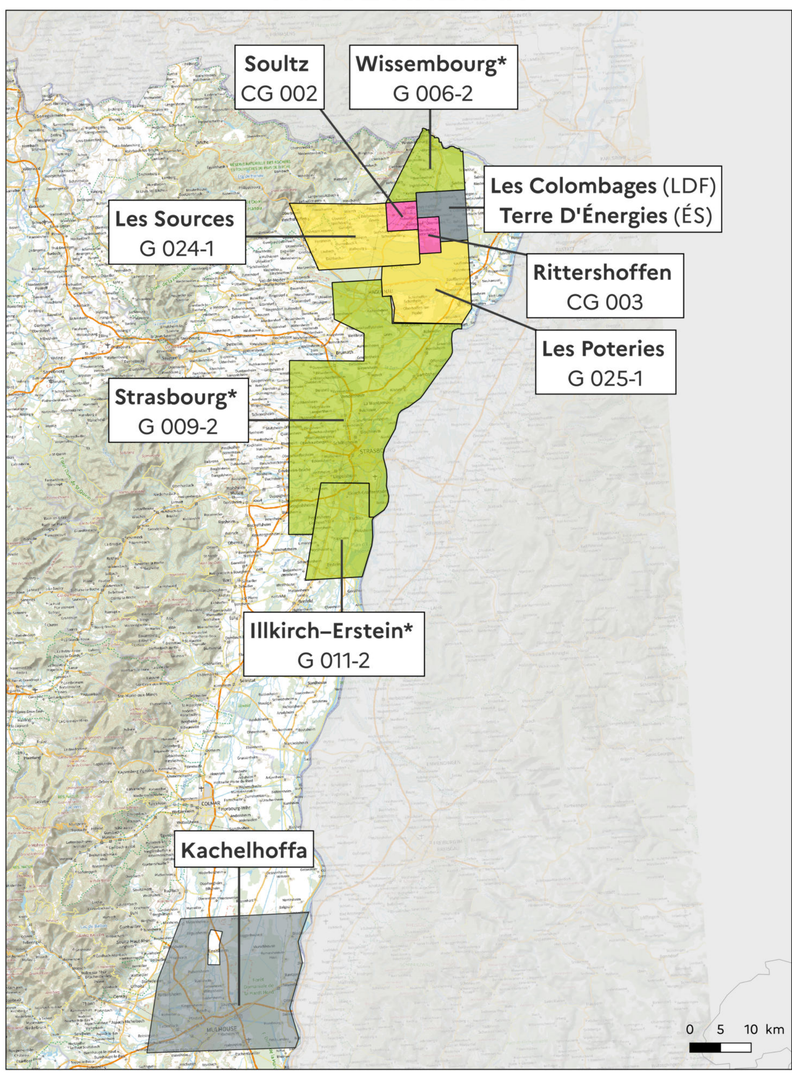

N°	NOM	TITULAIRE(S)	km²	FIN
CG 002	Soultz	Geie Exploitation Miniere De La Chaleur	23	24.09.2040
CG 003	Rittershoffen	Electricite De Strasbourg, Roquette Freres	20	28.05.2071
G 024-1	Les Sources	Lithium De France	171	29.06.2027
G 025-1	Les Poteries	Lithium De France	151	24.08.2028
G 006-2	Wissembourg*	Electricite De Strasbourg	87	03.12.2021
G 009-2	Strasbourg*	2gré	573	23.06.2023
G 011-2	Illkirch–Erstein*	Electricite De Strasbourg	143	23.06.2023

N°	NOM	PÉTITIONNAIRE(S)	km²	PÉTITION
	Kachelhoffa	Vulcan Energie France	480	15.03.2023
	Terre D'Énergies	Electricite De Strasbourg	52	23.03.2023
	Les Colombages	Lithium De France	52	10.05.2023