PÉRIMÈTRES DES TITRES MINIERS D'HYDROCARBURES
MISE À JOUR : 1er OCTOBRE 2017

DIRECTION GÉNÉRALE DE L'ÉNERGIE ET DU CLIMAT
DIRECTION DE L'ÉNERGIE - SD2
BUREAU DES RESSOURCES ÉNERGÉTIQUES DU SOUS-SOL

PÉRIMÈTRES DES TITRES MINIERS D'HYDROCARBURES

OIL AND GAS MINING ACREAGE

Liberté • Égalité • Fraternité
RÉPUBLIQUE FRANÇAISE
MINISTÈRE DE LA TRANSITION ÉCOLOGIQUE ET SOLIDAIRE

PERMIS DE RECHERCHES EN COURS DE VALIDITÉ

Exploration Permits

MÉTROPOLE

M = 1ère période / *1st period* N = 2ème période / *2nd period* P = 3ème période / *3rd period*

* Informations sous réserve de l'approbation du renouvellement sollicité
Subject to formal approval of the renewal application

** Permis en plusieurs blocs
In several blocks

NUMÉRO *Code*	LOCALISATION N° IGN *Grid Nb*	DÉNOMINATION *Name*	TITULAIRES (ASSOCIÉS) *Holders (Associates)*	km²	DATE D'EXPIRATION *Expiry Date*
P 552	FRA - M8	Val-des-Marais (prorogé)	IPC (ex Lundin International)	37,08	-
P 560	FRA - L8	Saint-Just-en-Brie (prorogé)	VERMILION REP	158,81	-
P 576	FRA - Q7**	Bleue Lorraine	HERITAGE PETROLEUM / FRANÇAISE DE L'ÉNERGIE	198,00	30.11.2018
*P 577 **	*FRA - I23*	*Foix*	*VERMILION PYRÉNÉES*	*476,00*	*07.02.2014*
# N 578	FRA - O8	L'Attila	GALLI COZ (op.), TETHYS OIL	995,00	15.02.2019
# N 580	FRA - G22	Claracq	CELTIQUE ENERGIE	463,00	03.11.2017
*N 581 **	*FRA - Q7*	*Bleue Lorraine Sud*	*FRANÇAISE DE L'ÉNERGIE*	*264,00*	*07.11.2016*
*N 590 **	*FRA - O14*	*Lons-le-Saunier*	*FRANÇAISE DE L'ÉNERGIE*	*1 860,00*	*28.07.2012*
*M 591 **	*FRA - N8*	*Mairy*	*IPC (ex Lundin International),VERMILION MORAINE*	*444,00*	*15.08.2011*
N 592	FRA - M7	Plivot	IPC (ex Lundin International)	198,00	31.10.2020
*N 593 **	*FRA - Q7*	*Pays du Saulnois*	*IPC (ex Lundin International), ENGIE E&P et DIAMOCO*	*198,00*	*06.11.2013*
N 598	FRA - S7	Soufflenheim	MILLENIUM GEO-VENTURE, GEOPETROL	200,00	04.10.2017
N 600	FRA - H23	Ger	PETROMANAS ENERGY FRANCE	293,00	16.04.2018
*N 602 **	*FRA - H22***	*Saint-Griède*	*GAS2GRID*	*656,00*	*31.05.2013*
*N 604 **	*FRA - L8*	*La Folie de Paris*	*FRANÇAISE DE L'ÉNERGIE*	*266,00*	*07.08.2016*
N 606	FRA - F23	Ledeuix	PETROMANAS ENERGY FRANCE	393,00	08.08.2018
N 607	FRA - M8	Romilly-sur-Seine	SPPE	199,00	19.08.2018
*N 608 **	*FRA - N5*	*Ardennes*	*THERMOPYLES, PILATUS ENERGY*	*522,00*	*13.12.2013*
*N 611 **	*FRA - P8*	*Moselle*	*ELIXIR*	*2 653,00*	*20.01.2014*
*M 615 **	*FRA - P15*	*Gex*	*EGDON, EAGLE ENERGY, NAUTICAL*	*932,00*	*11.06.2014*
*N 618 **	*FRA - F19*	*Mios*	*MAUREL&PROM, INDORAMA*	*60,00*	*24.10.2013*
# M 619	FRA - M3	Valenciennois	GAZONOR	432,00	24.10.2017
*N 620 **	*FRA - M9*	*Marcilly-le-Hayer*	*SPPE*	*370,00*	*30.10.2014*
*N 621 **	*FRA - L23***	*Plaines du Languedoc*	*IPC (ex Lundin International)*	*1 100,00*	*30.10.2014*
N 622	FRA - F19	Pays de Buch	VERMILION REP	178,00	10.12.2018
*N 623 **	*FRA - K8*	*Savigny*	*GEOPETROL*	*201,00*	*09.01.2015*
*N 633 **	*FRA - P9*	*Forcelles*	*T.E.R.R.E*	*20,00*	*07.09.2016*
*N 634 **	*FRA - S7*	*Seebach*	*BLUEBACH*	*200,00*	*07.09.2017*
M 635	FRA - K9	Champfolie	VERMILION REP	120,00	29.09.2019
M 636	FRA - M8	Estheria	IPC (ex Lundin International)	43,00	29.09.2020
M 637	FRA - R9	Herbsheim	BLUEBACH	506,00	29.09.2020

 # Prolongation exceptionnelle.

OUTRE - MER / *Overseas Territories*

NUMÉRO *Code*	LOCALISATION N° IGN *Grid Nb*	DÉNOMINATION *Name*	TITULAIRES (ASSOCIÉS) *Holders (Associates)*	km²	DATE D'EXPIRATION *Expiry Date*
P 564	GUY	Guyane Maritime	TOTAL E&P GUYANE	non défini	01.06.2019
N 610	JDN	Juan de Nova Maritime Profond	SOUTH ATLANTIC PETROLEUM, MAREX	non défini	30.12.2018

DEMANDES DE PERMIS DE RECHERCHES

Exploration Permit Applications

NUMÉRO *Code*	LOCALISATION N° IGN *Grid Nb*	DÉNOMINATION *Name*	PÉTITIONNAIRES *Applying compagnies*	km²	DATE DE PÉTITION *Application Date*
1576	FRA - L9	Nangis	VERMILION MORAINE	97,00	30.01.2009
1577	FRA - K9	Valence-en-Brie	BRIDGEOIL	64,00	04.02.2009
1631	FRA - K8	Gastins	VERMILION REP	142,00	07.09.2010
1668	GUY	Guyane Maritime Udo	TOTAL E&P GUYANE France	-	19.08.2011
1673	GUY	Papillon	WESSEX, SATURN	-	22.07.2011
1675	GUY	Demerara Est	TINAMOU CAYENNE LIMITED	-	03.05.2012
1681	FRA - F21	Tartas	GAS2GRID	2 822,00	18.10.2010
1682	FRA - G22	Eauze	GAS2GRID	3 172,00	01.10.2010
1684	FRA - G23	Mirande	GAS2GRID	3 292,00	18.03.2011
1687	GUY	Awara	ESSO GUYANE FRANÇAISE E&P	-	07.05.2013
1688	GUY	Guyane Maritime Shelf	HARDMAN PETROLEUM France	-	17.05.2013
1690	FRA - G23	Astarac	VERMILION REP	1 388,00	20.05.2013
1691	GUY	Kourou	TINAMOU CAYENNE	-	21.05.2013
1700	FRA - P7	La Seille	ELIXIR PETROLEUM	726,00	29.04.2013
1701	FRA - Q7	L'Albe	ELIXIR PETROLEUM	198,00	29.04.2013
1702	FRA - H23	La Bourdette	VERMILION REP	275,00	18.07.2013
1703	FRA - R8	Achenheim	BLUEBACH	731,00	19.11.2013
1704	FRA - R8	Grabenbruch	VERMILION REP	731,00	21.05.2014
1705	FRA - J9	Boissy	PERF'ENERGY	504,00	17.03.2014
1706	FRA - F20	Moustey	INVESTAQ ENERGIE	1 336,00	16.07.2012
1707	FRA - Q7**	Les Trois Évêchés	EG LORRAINE	2 175,00	03.03.2014
1708	FRA - J9	Acionna	VERMILION REP	504,00	22.09.2014
1709	FRA - M8**	Pays Champenois	PERF'ENERGY	338,00	07.04.2014
1710	FRA - M8**	Broussy	INVESTAQ ENERGIE	350,00	12.09.2014
1711	EPARS	Europa Maritime	MAREX,SOUTH ATLANTIC PETROLEUM	-	12.12.2013
1712	EPARS	Europa Maritime Profond	GEOTECH HONGKONG	-	28.02.2014
1713	FRA - F20	Beliet	PERF'ENERGY	349,00	14.10.2014
1714	FRA - F20	Salles	PERF'ENERGY	142,00	14.10.2014
1715	FRA - F20	Péléou	VERMILION REP	759,00	28.10.2014
1716	FRA - R9**	Beckenrand	VERMILION REP	201,00	08.08.2014
1717	FRA - G22	Séméacq	CELTIQUE ENERGIE LIMITED, INVESTAQ ENERGIE	1 479,00	06.10.2014
1719	FRA - L9	Gélannes	S.P.P.E.	126,00	17.11.2014
1720	FRA - E20	Aureilhan	PERF'ENERGY	72,00	15.02.2015
1721	FRA - F23	Gabas	VERMILION REP	260,00	22.06.2015
1722	FRA - F23	Lées	VERMILION REP	317,00	22.06.2015
1723	FRA - L10	Icauna	VERMILION REP	309,00	27.03.2015
1724	FRA - L10	Saint-Martin-d'Ordon	S.P.P.E.	309,00	27.03.2015
1725	FRA - L09	Nogent Est	BRIDGEOIL	126,00	06.08.2015
1726	FRA - K08	Saint-Quintien	PERF'ENERGY	133,00	15.07.2015
1727	FRA - M09	Échemines	S.P.P.E.	735,00	26.01.2016
1728	FRA - M09	L'Ancre	VERMILION REP	667,00	17.06.2016
1729	FRA - L09	Courgenay	S.P.P.E.	66,88	26.02.2016

CONCESSIONS EN COURS DE VALIDITE

Production Concessions

NUMÉRO *Code*	LOCALISATION N° IGN *Grid Nb*	DÉNOMINATION *Name*	TITULAIRES (ASSOCIÉS) *Holders (Associates)*	km²	DURÉE *Duration*
C 1	FRA - R7	Péchelbronn	ETAT	360,74	01.01.1921 au 31.12.2018
C 2	FRA - I23	Saint-Marcet	TOTAL EPF	39,43	01.01.1943 au 31.12.2018
C 3	FRA - G22	Lacq	GEOPETROL	415,00	03.10.1942 au 03.10.2041
C 4	FRA - I23	Proupiary	TOTAL EPF	13,00	01.10.1952 au 31.12.2018
C 5	FRA - F20	Parentis	VERMILION REP	93,36	01.01.1956 au 01.01.2031
C 6	FRA - F20	Mothes	VERMILION REP	8,58	01.07.1962 au 01.07.2027
C 7	FRA - K8	Chartrettes	GEOPETROL	21,41	01.01.1960 au 31.12.2034
C 8	FRA - M8	Saint-Martin-de-Bossenay	SPPE	20,35	01.01.1961 au 01.01.2036
C 10	FRA - F19	Cazaux	VERMILION REP	54,90	01.01.1960 au 01.01.2035
C 12	FRA - L10	Château-Renard	VERMILION MORAINE	45,60	01.01.1961 au 01.01.2036
C 13	FRA - L10	Saint-Firmin-des-Bois	VERMILION MORAINE	16,10	01.01.1961 au 01.01.2036
C 14	FRA - L7	Coulommes-Vaucourtois	PETROREP	26,10	01.12.1959 au 01.12.2024
C 15	FRA - F19	Lugos	VERMILION REP	11,52	05.06.1964 au 05.06.2034
C 17	FRA - F19	Lavergne	VERMILION REP	12,80	01.01.1964 au 01.01.2029
C 19	FRA - F20	Lucats-Cabeil	VERMILION REP	14,30	01.01.1966 au 01.01.2041
C 21	FRA - H23	Bonrepos-Montastruc	GEOPETROL	47,09	07.03.1980 au 07.03.2030
C 22	FRA - G22	Pécorade	GEOPETROL	34,86	20.05.1980 au 20.05.2030
C 24	FRA - G22	Vic-Bilh	VERMILION REP, VERMILION EXPLO	54,57	04.02.1984 au 04.02.2034
C 25	FRA - L8	Donnemarie	VERMILION REP	32,00	13.06.1984 au 13.06.2034
C 26	FRA - N8	Trois-Fontaines	ENGIE (*ex GDF Suez*)	157,80	30.01.1985 au 30.01.2035
C 27	FRA - M7	Soudron	IPC (ex Lundin International)	51,60	22.03.1985 au 22.03.2035
C 29	FRA - L7	Villeperdue	IPC (ex Lundin International)	141,30	15.01.1987 au 15.01.2037
C 30	FRA - K8	Chaunoy	VERMILION REP	143,40	04.01.1985 au 04.01.2035
C 31	FRA - G23	Lagrave	GEOPETROL	30,65	17.02.1988 au 17.02.2038
C 32	FRA - N8	Courdemanges	IPC (ex Lundin International)	19,90	12.03.1988 au 12.03.2038
C 33	FRA - H23	Laméac	GEOPETROL	4,40	06.08.1985 au 06.08.2025
C 34	FRA - M8	Grandville	IPC (ex Lundin International)	33,90	07.08.1988 au 07.08.2038
C 35	FRA - H23	Castéra-Lou	GEOPETROL	26,30	06.08.1985 au 06.08.2025
C 37	FRA - L8	Champotran	VERMILION REP	94,00	14.08.1988 au 14.08.2038
C 38	FRA - L8	Malnoue	VERMILION REP	56,20	14.08.1988 au 14.08.2038
C 39	FRA - S7	Schelmenberg	GEOPETROL	7,20	22.01.1989 au 22.01.2034
C 40	FRA - S7	Scheibenhard	GEOPETROL	9,20	22.01.1989 au 22.01.2034
C 45	FRA - G22	Lacq-Nord	GEOPETROL	94,62	17.05.1991 au 17.05.2041
*C 46 **	*FRA - K8*	*Saint-Germain-Laxis*	*GEOPETROL*	*20,00*	*28.09.1991 au 28.09.2016*
*C 47 **	*FRA - R8*	*Eschau*	*GEOPETROL*	*5,38*	*10.10.1991 au 10.10.2016*
*C 48 **	*FRA - M7*	*Fontaine-au-Bron*	*GEOPETROL (op.), IPC (ex Lundin International)*	*62,10*	*10.10.1992 au 10.10.2017*
C 49	FRA - L3	Désirée	GAZONOR	68,01	23.12.1992 au 23.12.2042
C 50	FRA - K3	Poissonnière	GAZONOR	698,05	23.12.1992 au 23.12.2042
*C 51 **	*FRA - K8*	*Vert-le-Petit*	*VERMILION PYRÉNÉES*	*9,97*	*01.02.1994 au 01.02.2019*
*C 52 **	*FRA - K8*	*La Croix-Blanche*	*VERMILION PYRÉNÉES*	*14,60*	*12.02.1994 au 12.02.2019*
*C 53 **	*FRA - K8*	*Vert-le-Grand*	*VERMILION REP, VERMILION PYRÉNÉES*	*21,90*	*12.02.1994 au 12.02.2019*
C 54	FRA - F19	Les Arbousiers	VERMILION REP (op.), IPC (ex Lundin Gascogne)	7,85	13.01.1995 au 13.01.2045
C 55	FRA - M9	Bagneaux	GEOPETROL	17,37	28.04.1996 au 28.04.2021
C 56	FRA - F19	Les Pins	VERMILION REP (op.), IPC (ex Lundin Gascogne)	3,56	08.11.1996 au 08.11.2021
C 58	FRA - K7	Ile-du-Gord	PETROREP	64,70	10.01.1998 au 10.01.2028
C 59	FRA - L8	Pézarches	GEOPETROL	9,30	07.05.1998 au 07.05.2023
C 60	FRA - K8	Itteville	VERMILION REP, VERMILION PYRÉNÉES	46,48	07.05.1998 au 07.05.2023
C 61	FRA - L8	Charmottes	VERMILION MORAINE	36,50	24.10.1998 au 24.10.2038
C 62	FRA - M8	Dommartin-Lettrée	IPC (ex Lundin International), VERMILION EXPLO	13,20	09.02.1999 au 09.02.2024
C 64	FRA - L8	Bremonderie	VERMILION REP	11,30	05.11.2002 au 05.11.2027
C 65	FRA - L8	Vulaines	VERMILION REP	27,90	05.11.2002 au 05.11.2032
C 66	FRA - M7	Vert-la-Gravelle	IPC (ex Lundin International)	23,00	20.09.2003 au 20.09.2028
C 67	FRA - K8	Sivry	GEOPETROL	20,00	21.11.2003 au 21.11.2028
C 68	FRA - F19	Courbey	VERMILION REP (op.), IPC (ex Lundin Gascogne)	22,12	31.03.2004 au 31.03.2054
C 69	FRA - L8	Merisier	IPC (ex Lundin International)	26,50	30.11.2004 au 30.11.2029
C 70	FRA - L8	La Motte Noire	IPC (ex Lundin International)	15,84	19.03.2005 au 19.03.2030
C 72	FRA-F19	Tamaris	VERMILION REP, IPC (ex Lundin Gascogne)	10,00	05.04.2006 au 05.04.2021
C 73	FRA - E19	Les Mimosas	IPC (ex Lundin Gascogne), VERMILION REP (op.)	20,00	26.11.2006 au 26.11.2031
C 74	FRA - L8	La Vignotte	GEOPETROL	9,30	07.01.2009 au 07.01.2024
C 75	FRA - K9	Nonville	BRIDGEOIL	10,00	19.07.2009 au 19.07.2034
C 76	FRA - S7	Muehlweg	OELWEG	3,30	06.12.2009 au 06.12.2034
C 77	FRA - L8	Nesles	GEOPETROL	11,27	08.05.2012 au 08.05.2022

DEMANDES DE CONCESSIONS

Production Concession Applications

NUMÉRO *Code*	LOCALISATION N° IGN *Grid Nb*	DÉNOMINATION *Name*	PÉTITIONNAIRES *Applying Companies*	km²	DATE DE PÉTITION *Application Date*
D 92	FRA - K8	Faÿ	SPPE	17,50	13.01.2011
D 93	FRA - K8	Chartrettes Ouest	GEOPETROL	17,50	26.04.2012
D 94	FRA - L8	La Conquillie	VERMILION REP	36,53	26.06.2013
D 95	FRA - M8	Amaltheus	IPC (ex Lundin International)	37,08	25.02.2014
D96	FRA - L9	Avon-la-Pèze	SPPE	56,08	26.08.2013
D97	FRA - L9	Saint-Lupien	SPPE	76,17	13.11.2013
D98	FRA - L8	Champotran (Extension)	VERMILION REP	122,28	28.12.2015
D99	FRA - K9	Nonville (Extension)	BRIDGEOIL	12,71	22.12.2016

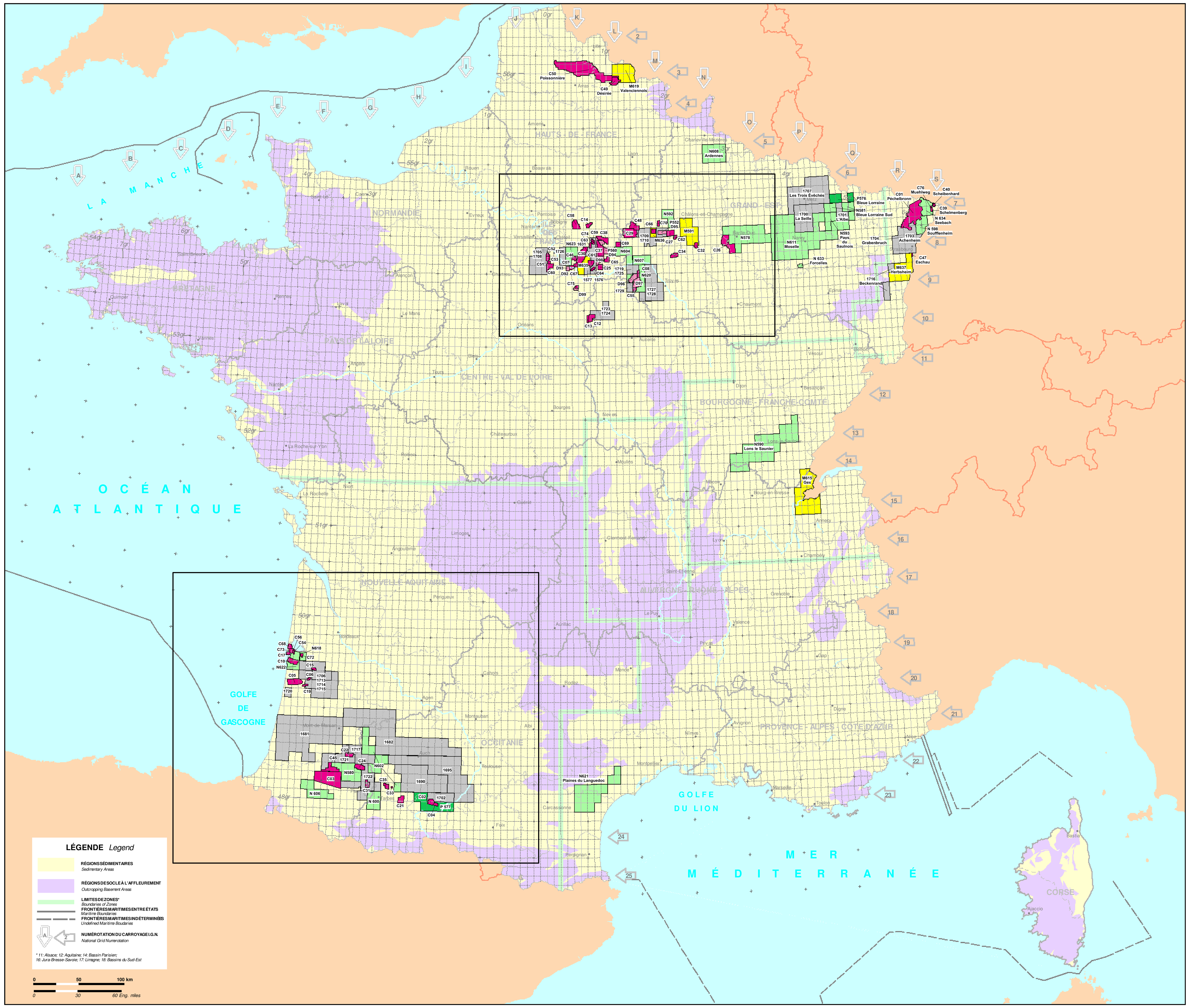

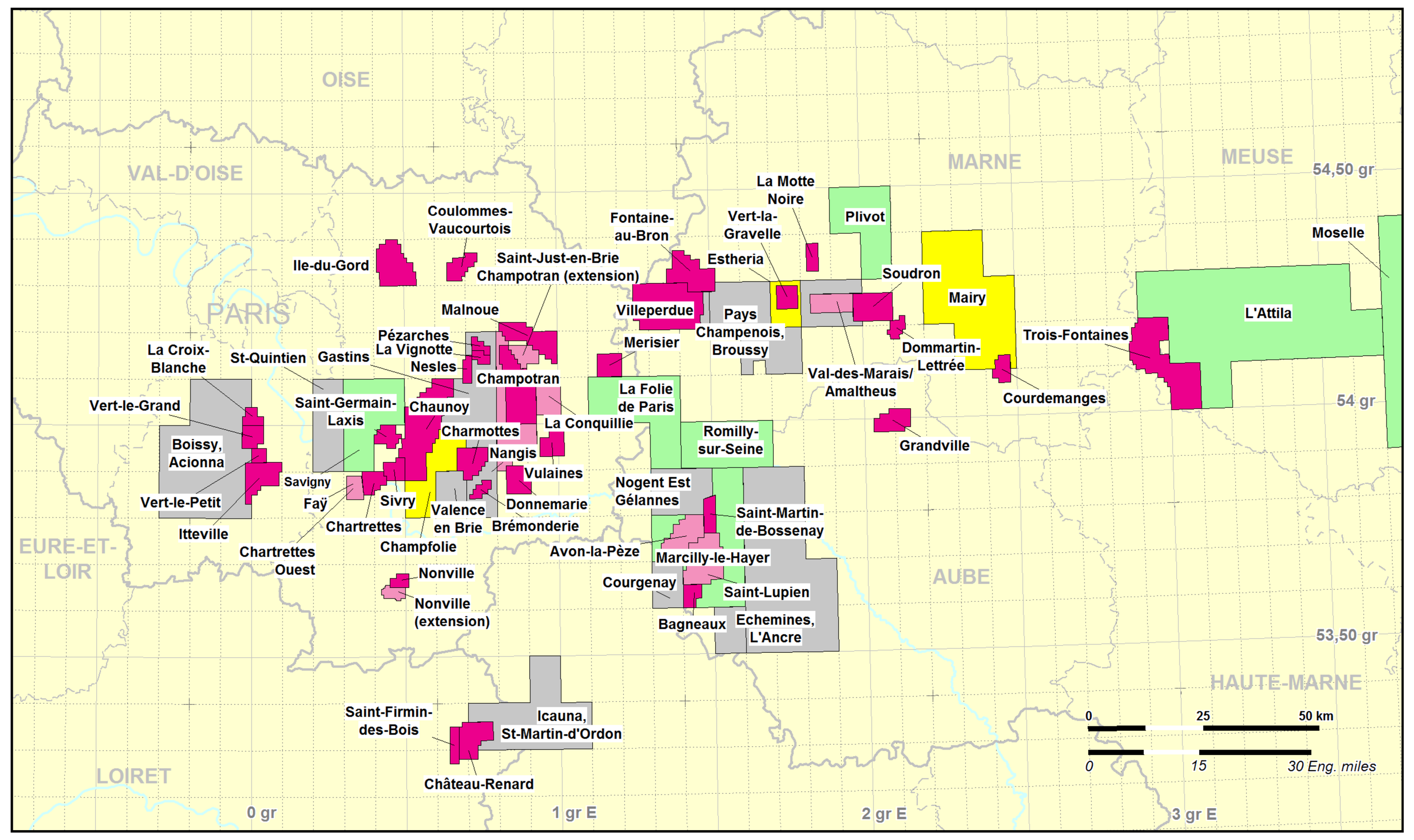

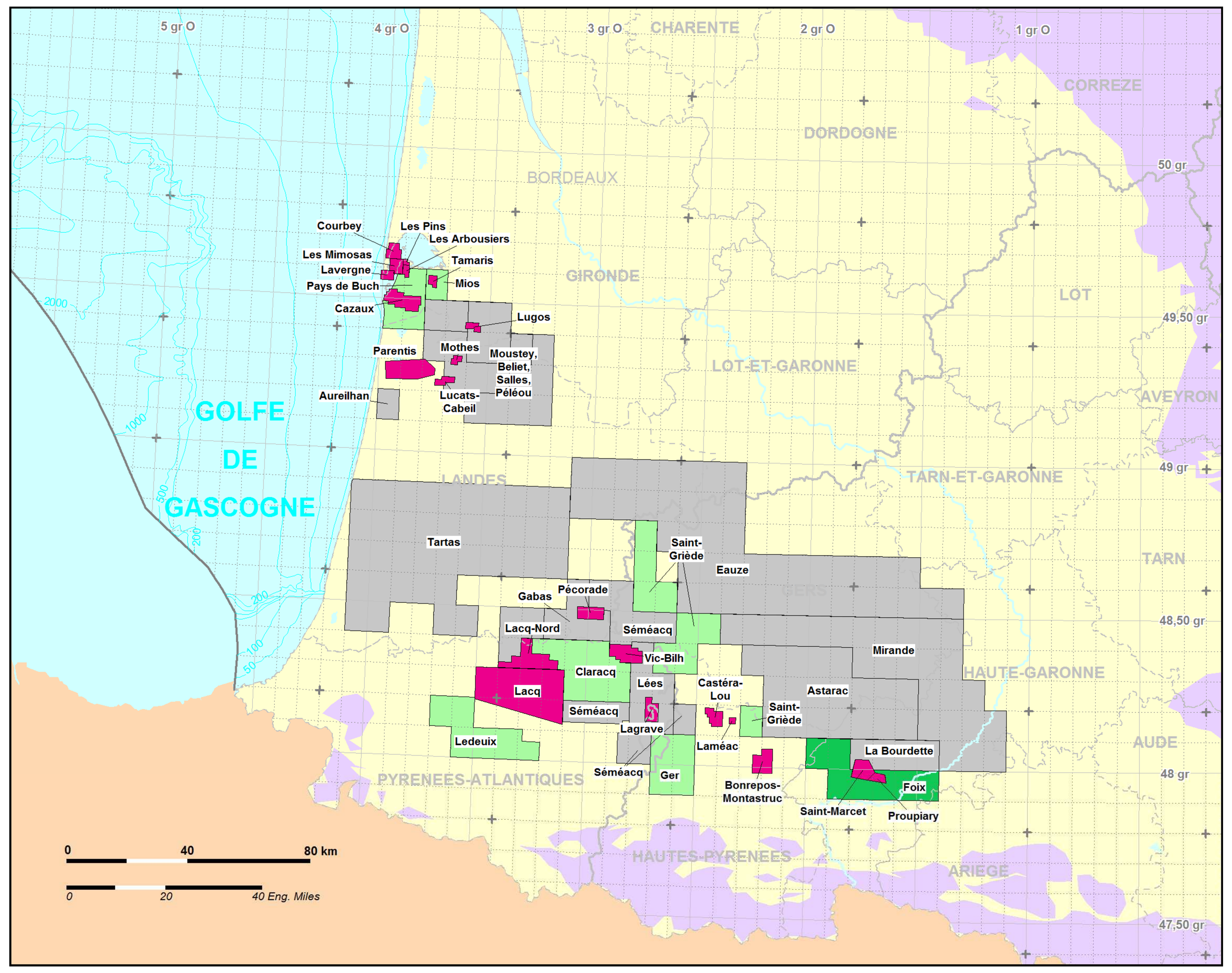

LÉGENDE DES TITRES MINIERS D'HYDROCARBURES

Oil & Gas Mining Acreage Legend

PERMIS EXCLUSIFS DE RECHERCHES
Exclusive Exploration Permits

- 1ère PÉRIODE / 1st Period
- 2ème PÉRIODE / 2nd Period
- 3ème PÉRIODE / 3rd Period
- DEMANDES DE PERMIS DE RECHERCHES / Applications

TITRES D'EXPLOITATION
Exploitation Titles

- EXISTANTS / Existing
- EN COURS D'INSTRUCTION / Applications
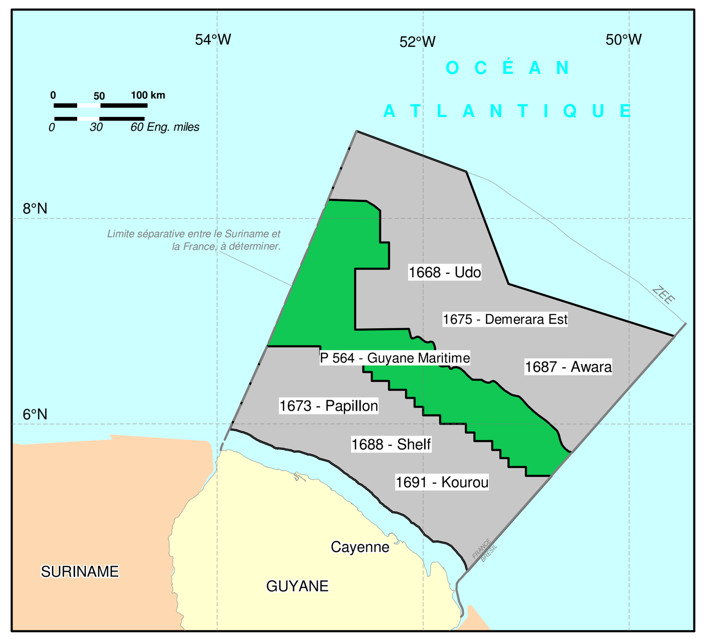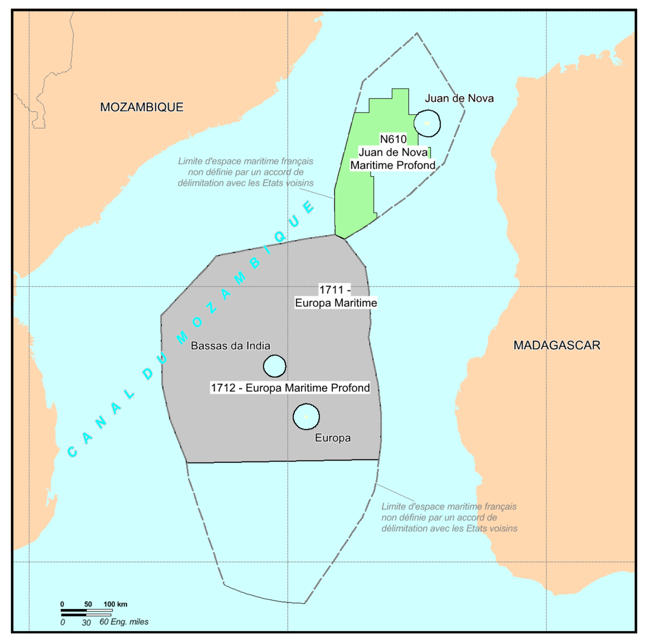
©BRESS-102017