

Direction
des affaires
maritimes

Sous-direction
des systèmes
d'information
maritimes

**Centres
Régionaux
Opérationnels
de Surveillance
et de Sauvetage**

***Plaisance et loisirs
nautiques***
Sauvetage en mer
Statistiques estivales 2010

du 01/06/2010 au 30/09/2010



Plaisance et loisirs nautiques

Sauvetage en mer - statistiques estivales 2010

(1er juin au 30 septembre)

A - Répartition par CROSS

B - Répartition géographique

C - Conséquences tous CROSS confondus

D - Moyens mis en oeuvre

E - Conséquences liées à la force du vent

Plaisance et loisirs nautiques
A - Sauvetage en mer - répartition par CROSS
juin à septembre 2010

A1 - Répartition du nombre d'opérations par CROSS sur 4 ans en métropole (graphique)

A2 - Répartition du nombre d'opérations

A3 - Répartition hebdomadaire des opérations en zone de responsabilité française

A4 - Répartition hebdomadaire des opérations de sauvetage en métropole (graphique)

A5 - nombre d'opérations par département et par zone

A6 - Répartition par type d'engins impliqués

A7 - Répartition par type d'activités de loisirs nautiques

A9 - Nature des événements de mer - navires de plaisance

Plaisance et loisirs nautiques

Graphique A1 - Répartition des opérations par Cross en métropole

juin à septembre

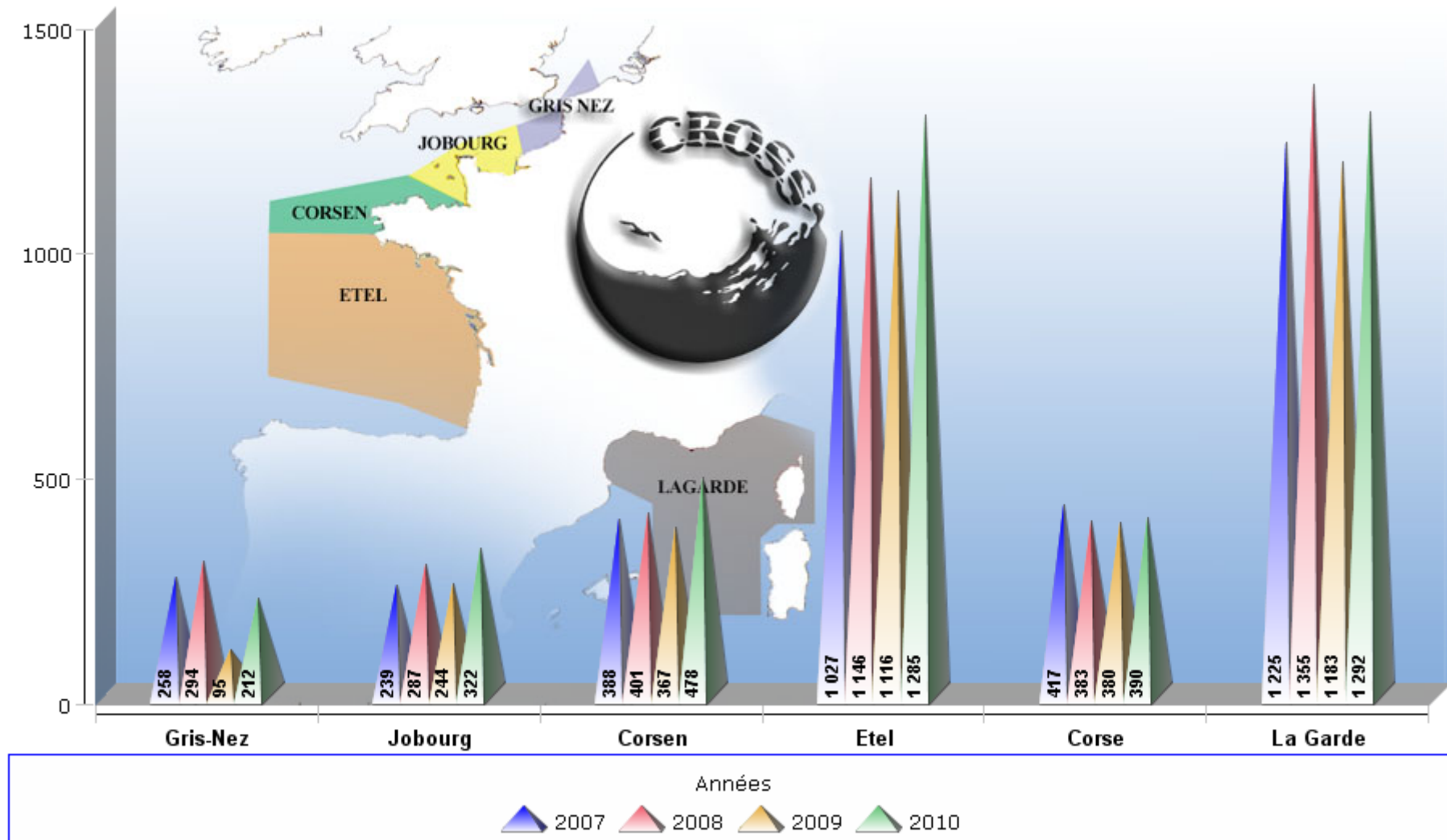

Plaisance et loisirs nautiques

A2 - Répartition du nombre d'opérations - juin à septembre 2010

| CROSS | Ports | Plage et 300 mètres | Zone CROSS | | Zone de responsabilité étrangère | Total |
|--------------------------|------------|---------------------|-----------------------------------|-----------------------|----------------------------------|-------------|
| | | | Eaux intérieures et territoriales | Au delà des 12 milles | | |
| GRIS-NEZ | 18 | 57 | 70 | 19 | 48 | 212 |
| JOBOURG | 35 | 49 | 213 | 15 | 10 | 322 |
| CORSEN | 38 | 122 | 311 | 3 | 4 | 478 |
| ETEL | 100 | 296 | 873 | 15 | 1 | 1285 |
| LA GARDE | 104 | 202 | 910 | 49 | 27 | 1292 |
| CORSE | 20 | 74 | 280 | 7 | 9 | 390 |
| Métropole | 315 | 800 | 2657 | 108 | 99 | 3979 |
| REUNION | 2 | 19 | 41 | 1 | 8 | 71 |
| ANTILLES-GUYANE | 11 | 38 | 73 | 46 | 20 | 188 |
| POLYNESIE | 9 | 10 | 17 | 34 | 7 | 77 |
| NOUVELLE CALEDONIE | 3 | 6 | 42 | 9 | 11 | 71 |
| Outre-Mer | 25 | 73 | 173 | 90 | 46 | 407 |
| Ensemble national | 340 | 873 | 2830 | 198 | 145 | 4386 |

Plaisance et loisirs nautiques

A3- Répartition hebdomadaire des opérations de juin à septembre 2010 *

| CROSS | 31/05 | 07/06 | 14/06 | 21/06 | 28/06 | 05/07 | 12/07 | 19/07 | 26/07 | 02/08 | 09/08 | 16/08 | 23/08 | 30/08 | 06/09 | 13/09 | 20/09 | 27/09 | Total |
|--------------------------|------------|------------|------------|------------|------------|------------|------------|------------|------------|------------|------------|------------|------------|------------|------------|------------|------------|-----------|-------------|
| | 06/06 | 13/06 | 20/06 | 27/06 | 04/07 | 11/07 | 18/07 | 25/07 | 01/08 | 08/08 | 15/08 | 22/08 | 29/08 | 05/09 | 12/09 | 19/09 | 26/09 | 03/10 | |
| GRIS-NEZ | 12 | 3 | 3 | 6 | 4 | 8 | 8 | 10 | 12 | 8 | 10 | 16 | 9 | 8 | 10 | 10 | 5 | 4 | 146 |
| JOBOURG | 6 | 9 | 12 | 15 | 15 | 17 | 25 | 21 | 24 | 25 | 26 | 17 | 9 | 18 | 15 | 15 | 6 | 2 | 277 |
| CORSEN | 17 | 18 | 19 | 20 | 26 | 35 | 47 | 28 | 22 | 27 | 38 | 36 | 29 | 25 | 20 | 13 | 12 | 4 | 436 |
| ETEL | 41 | 47 | 43 | 64 | 45 | 78 | 95 | 70 | 84 | 125 | 121 | 95 | 80 | 65 | 57 | 31 | 33 | 10 | 1184 |
| LA GARDE | 30 | 33 | 42 | 55 | 66 | 85 | 126 | 72 | 102 | 95 | 76 | 115 | 88 | 48 | 48 | 33 | 33 | 14 | 1161 |
| CORSE | 5 | 11 | 12 | 12 | 16 | 12 | 17 | 40 | 28 | 46 | 47 | 43 | 16 | 17 | 13 | 14 | 7 | 5 | 361 |
| Métropole | 111 | 121 | 131 | 172 | 172 | 235 | 318 | 241 | 272 | 326 | 318 | 322 | 231 | 181 | 163 | 116 | 96 | 39 | 3565 |
| REUNION | 2 | 4 | 5 | | 4 | 4 | 2 | 4 | 4 | 7 | 1 | 2 | 3 | 1 | 6 | 7 | 4 | 1 | 61 |
| ANTILLES-GUYANE | 3 | 3 | 10 | 13 | 8 | 7 | 9 | 12 | 8 | 17 | 11 | 10 | 13 | 15 | 6 | 8 | 3 | 1 | 157 |
| POLYNESIE | 3 | 2 | 3 | 1 | 2 | 2 | 5 | 10 | 5 | 5 | 2 | 2 | 2 | 4 | 4 | 3 | 5 | 1 | 61 |
| NOUVELLE CALEDONIE | 4 | 4 | | | 4 | 4 | 4 | 3 | 5 | 2 | 3 | 2 | 5 | 7 | 3 | 4 | 2 | 1 | 57 |
| Outre-Mer | 12 | 13 | 18 | 14 | 18 | 17 | 20 | 29 | 22 | 31 | 17 | 16 | 23 | 27 | 19 | 22 | 14 | 4 | 336 |
| Ensemble national | 123 | 134 | 149 | 186 | 190 | 252 | 338 | 270 | 294 | 357 | 335 | 338 | 254 | 208 | 182 | 138 | 110 | 43 | 3901 |

*Ne sont prises en compte que les opérations ayant eu lieu dans la zone des 300 mètres, les eaux intérieures et territoriales et dans la zone au-delà des 12 milles
 Pour les semaines de début et de fin de période, on ne prend en compte que les événements de la période de référence

Plaisance et loisirs nautiques

Graphique A4 - Répartition des opérations de sauvetage

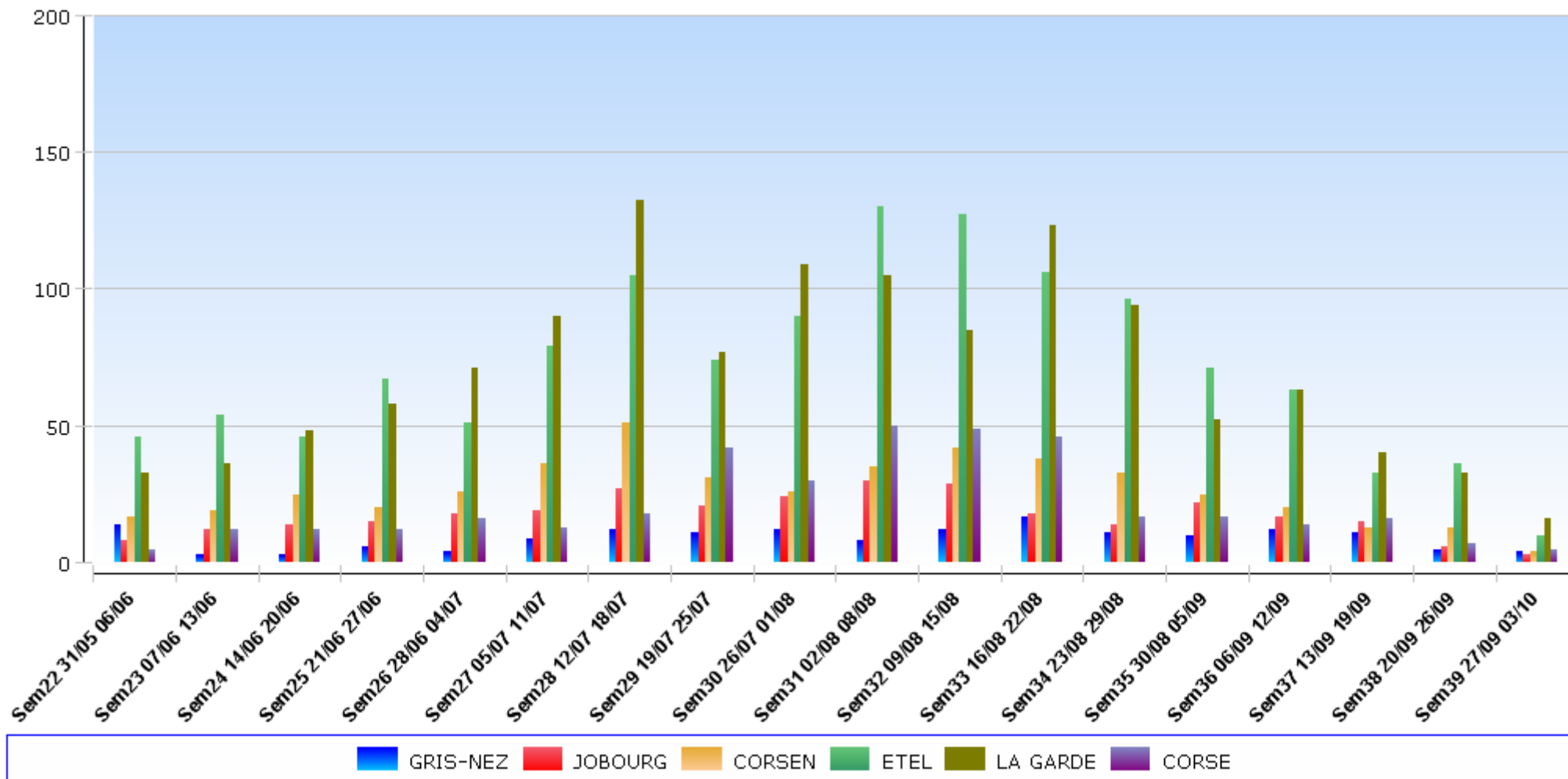

Plaisance et loisirs nautiques

A5 - Répartition des opérations par département et par zone

juin à septembre 2010

| DEPARTEMENT | Plage et 300 mètres | Eaux intérieures et territoriales | Total |
|----------------------|---------------------|-----------------------------------|-------------|
| Nord | 3 | 12 | 15 |
| Pas-de-Calais | 32 | 27 | 59 |
| Somme | 8 | 10 | 18 |
| Seine-Maritime | 14 | 21 | 35 |
| GRIS-NEZ | 57 | 70 | 127 |
| Seine-Maritime | 3 | 21 | 24 |
| Calvados | 15 | 53 | 68 |
| Manche | 31 | 139 | 170 |
| JOBOURG | 49 | 213 | 262 |
| Ille-et-Vilaine | 23 | 39 | 62 |
| Côtes-d'Armor | 32 | 124 | 156 |
| Finistère | 67 | 148 | 215 |
| CORSEN | 122 | 311 | 433 |
| Finistère | 26 | 97 | 123 |
| Morbihan | 62 | 222 | 284 |
| Loire-Atlantique | 39 | 92 | 131 |
| Vendée | 40 | 100 | 140 |
| Charente-Maritime | 52 | 123 | 175 |
| Gironde | 52 | 203 | 255 |
| Landes | 10 | 14 | 24 |
| Pyrénées-Atlantiques | 15 | 22 | 37 |
| ETEL | 296 | 873 | 1169 |
| Haute-Corse | 48 | 185 | 233 |
| Corse-du-Sud | 26 | 95 | 121 |

Plaisance et loisirs nautiques

A5 - Répartition des opérations par département et par zone

juin à septembre 2010

| DEPARTEMENT | Plage et 300 mètres | Eaux intérieures et territoriales | Total |
|---------------------------|---------------------|-----------------------------------|-------------|
| CORSE | 74 | 280 | 354 |
| Pyrénées-Orientales | 18 | 79 | 97 |
| Aude | 10 | 33 | 43 |
| Hérault | 29 | 116 | 145 |
| Gard | 11 | 39 | 50 |
| Bouches-du-Rhône | 24 | 141 | 165 |
| Var | 69 | 314 | 383 |
| Alpes-Maritimes | 36 | 169 | 205 |
| Haute-Corse | 4 | 13 | 17 |
| Corse-du-Sud | 1 | 6 | 7 |
| LA GARDE | 202 | 910 | 1112 |
| Martinique | 17 | 23 | 40 |
| Guadeloupe | 21 | 44 | 65 |
| Guyane | 0 | 6 | 6 |
| ANTILLES-GUYANE | 38 | 73 | 111 |
| Polynésie Française | 10 | 17 | 27 |
| POLYNESIE | 10 | 17 | 27 |
| Nouvelle Calédonie | 6 | 42 | 48 |
| NOUVELLE CALEDONIE | 6 | 42 | 48 |
| Réunion | 16 | 25 | 41 |
| Mayotte | 3 | 16 | 19 |
| REUNION | 19 | 41 | 60 |
| Ensemble national | 873 | 2830 | 3703 |

Plaisance et loisirs nautiques
A6 - Répartition par type d'engins impliqués
juin à septembre 2010

| CROSS | Gris- nez | Jobourg | Corsen | Etel | La Garde | Corse | Total Métropole | Réunion | Antilles Guyane | Polynésie Française | Nouvelle Calédonie | Ensemble national |
|----------------------------|----------------------|----------------|---------------|-------------|---------------------|--------------|----------------------------|----------------|----------------------------|--------------------------------|-------------------------------|------------------------------|
| Plaisance à voile | 62 | 86 | 126 | 386 | 355 | 128 | 1143 | 8 | 61 | 10 | 16 | 1238 |
| Plaisance à moteur < 8m | 30 | 96 | 177 | 520 | 438 | 91 | 1352 | 25 | 25 | 10 | 23 | 1435 |
| Plaisance à moteur > 8m | 20 | 34 | 10 | 63 | 209 | 76 | 412 | 1 | 30 | 3 | 3 | 449 |
| Annexe | 2 | 4 | 15 | 20 | 6 | 3 | 50 | | 2 | 1 | 1 | 54 |
| Véhicule nautique à moteur | 8 | 5 | 4 | 24 | 53 | 8 | 102 | 2 | 7 | | | 111 |
| Ski nautique | | | | 1 | | | 1 | | | | | 1 |
| Planche à voile | 5 | 7 | 8 | 21 | 16 | 9 | 66 | 2 | 4 | | 1 | 73 |
| Kite surf | 15 | 5 | 3 | 54 | 35 | 2 | 114 | 2 | 2 | 1 | 1 | 120 |
| Surf | | | 1 | 7 | | 1 | 9 | 1 | | 5 | | 15 |
| Kayak | 6 | 8 | 18 | 13 | 7 | 7 | 59 | 2 | | 7 | | 68 |
| Autre loisir nautique | 8 | 11 | 32 | 30 | 33 | 8 | 122 | 1 | 2 | | | 125 |
| Fluvial / Péniche | 1 | | | | 13 | | 14 | | | | | 14 |
| Ensemble national | 157 | 256 | 394 | 1139 | 1165 | 333 | 3444 | 44 | 133 | 37 | 45 | 3703 |

Plaisance et loisirs nautiques

A7 - Répartition par activités

juin à septembre 2010

| CROSS | Gris- nez | Jobourg | Corsen | Etel | La Garde | Corse | Total Métropole | Réunion | Antilles Guyane | Polynésie Française | Nouvelle Calédonie | Ensemble national |
|----------------------------|----------------------|----------------|---------------|-------------|---------------------|--------------|----------------------------|----------------|----------------------------|--------------------------------|-------------------------------|------------------------------|
| Plongée en apnée | 1 | | 3 | 3 | 1 | 5 | 13 | 1 | | | | 14 |
| dont zone des 300m | 1 | | 3 | | 1 | 5 | 10 | 1 | | | | 11 |
| Plongée avec bouteille | 1 | 4 | 3 | 9 | 36 | 12 | 65 | 1 | | | 1 | 67 |
| dont zone des 300m | | 1 | | | 3 | 1 | 5 | | | | | 5 |
| Chasse sous-marine | | 1 | 1 | 1 | 4 | 2 | 9 | 1 | 2 | 1 | 1 | 14 |
| dont zone des 300m | | | | | 2 | 1 | 3 | | 2 | 1 | 1 | 7 |
| Plongée | 2 | 5 | 7 | 13 | 41 | 19 | 87 | 3 | 2 | 1 | 2 | 95 |
| dont zone des 300m | 1 | 1 | 3 | | 6 | 7 | 18 | 1 | 2 | 1 | 1 | 23 |
| Baignade | 9 | 5 | 12 | 51 | 28 | 33 | 138 | 6 | 9 | | | 153 |
| dont zone des 300m | 8 | 3 | 10 | 40 | 19 | 26 | 106 | 5 | 6 | | | 117 |
| Ski nautique | | | | 1 | | | 1 | | | | | 1 |
| Planche à voile | 4 | 7 | 7 | 19 | 16 | 9 | 62 | 2 | 3 | | 1 | 68 |
| dont zone des 300m | 2 | 4 | 5 | 5 | 4 | 2 | 22 | | | | | 22 |
| Véhicule nautique à moteur | 8 | 5 | 3 | 24 | 51 | 8 | 99 | 2 | 7 | | | 108 |
| dont zone des 300m | 3 | 1 | 1 | 7 | 6 | | 18 | | | | | 18 |
| Kayak | 5 | 7 | 17 | 12 | 7 | 7 | 55 | 2 | | 6 | | 63 |
| dont zone des 300m | 3 | 1 | 11 | 5 | 2 | 1 | 23 | | | 2 | | 25 |
| Kite surf | 13 | 5 | 3 | 53 | 34 | 2 | 110 | 2 | 2 | 1 | 1 | 116 |
| dont zone des 300m | 9 | 1 | 3 | 15 | 7 | | 35 | 1 | | | | 36 |
| Surf | | | 1 | 7 | | 1 | 9 | 1 | | 4 | | 14 |

Plaisance et loisirs nautiques

A7 - Répartition par activités

juin à septembre 2010

| CROSS | Gris- nez | Jobourg | Corsen | Etel | La Garde | Corse | Total Métropole | Réunion | Antilles Guyane | Polynésie Française | Nouvelle Calédonie | Ensemble national |
|---------------------------|----------------------|----------------|---------------|-------------|---------------------|--------------|----------------------------|----------------|----------------------------|--------------------------------|-------------------------------|------------------------------|
| dont zone des 300m | | | 1 | 6 | | 1 | 8 | 1 | | 1 | | 10 |
| Autre loisir nautique | 8 | 11 | 28 | 28 | 31 | 8 | 114 | 1 | 2 | | | 117 |
| dont zone des 300m | 4 | 2 | 7 | 13 | 6 | 1 | 33 | | | | | 33 |
| Autres accidents | 11 | 18 | 17 | 22 | 1 | | 69 | 1 | | 1 | | 71 |
| dont zone des 300m | 10 | 12 | 15 | 16 | 1 | | 54 | | | 1 | | 55 |
| Ensemble national | 60 | 63 | 95 | 230 | 209 | 87 | 744 | 20 | 25 | 13 | 4 | 806 |
| dont zone des 300m | 40 | 25 | 56 | 107 | 51 | 38 | 317 | 8 | 8 | 5 | 1 | 339 |

Plaisance et loisirs nautiques

A9 - Nature des événements de mer ayant donné lieu à opérations de sauvetage

zone de responsabilité française - juin à septembre 2010

| CROSS | Gris- nez | Jobourg | Corsen | Etel | La Garde | Corse | Total Métropole | Réunion | Antilles Guyane | Polynésie Française | Nouvelle Calédonie | Ensemble national |
|--|--------------|-----------|------------|------------|-------------|------------|--------------------|----------|--------------------|------------------------|-----------------------|----------------------|
| Voile | | | | | | | | | | | | |
| Homme à la mer | | | 1 | 3 | 1 | 1 | 6 | 1 | | | | 7 |
| Abordage | | | | 3 | 3 | | 6 | | | | | 6 |
| Échouement | 1 | 5 | 12 | 69 | 47 | 14 | 148 | 1 | 11 | 2 | 3 | 165 |
| Chavirement | 1 | 1 | 3 | 40 | 8 | 2 | 55 | | 1 | | | 56 |
| Incendie | | | | | 3 | 2 | 5 | | 3 | | | 8 |
| Voie d'eau | 1 | 4 | 4 | 12 | 14 | 4 | 39 | | 1 | | | 40 |
| Démâtage | 1 | 4 | 5 | 17 | 12 | 2 | 41 | 1 | 1 | | | 43 |
| Encalminage | | 1 | | 2 | 1 | | 4 | | | | | 4 |
| Panne de carburant | | | 1 | 4 | 4 | 5 | 14 | | 1 | | | 15 |
| Immobilisé dans engins / hélice engagée | 2 | 6 | 11 | 23 | 12 | 6 | 60 | | 1 | | | 61 |
| Difficultés de navigation ou de localisation | 2 | | 3 | 11 | 19 | 5 | 40 | | | | 1 | 41 |
| Autres, dont aide médicale | 19 | 47 | 71 | 155 | 178 | 76 | 546 | 1 | 32 | 5 | 11 | 595 |
| Total | 27 | 68 | 111 | 339 | 302 | 117 | 964 | 4 | 51 | 7 | 15 | 1041 |

Plaisance et loisirs nautiques

A9 - Nature des événements de mer ayant donné lieu à opérations de sauvetage

zone de responsabilité française - juin à septembre 2010

| CROSS | Gris- nez | Jobourg | Corsen | Etel | La Garde | Corse | Total Métropole | Réunion | Antilles Guyane | Polynésie Française | Nouvelle Calédonie | Ensemble national |
|--|--------------|------------|------------|-------------|-------------|------------|--------------------|-----------|--------------------|------------------------|-----------------------|----------------------|
| Moteurs | | | | | | | | | | | | |
| Homme à la mer | 2 | 5 | 16 | 9 | 8 | 1 | 41 | 3 | 1 | | | 45 |
| Abordage | | 1 | | 2 | 5 | | 8 | | | | | 8 |
| Échouement | 5 | 8 | 12 | 50 | 51 | 9 | 135 | | 4 | 1 | 1 | 141 |
| Chavirement | | 8 | 15 | 29 | 13 | 7 | 72 | 3 | 1 | 2 | 1 | 79 |
| Incendie | | | 2 | 3 | 8 | 3 | 16 | | 1 | | | 17 |
| Voie d'eau | 1 | 3 | 6 | 16 | 37 | 9 | 72 | 1 | 5 | | 1 | 79 |
| Démâtage | | | 2 | | 2 | 1 | 5 | | 1 | | | 6 |
| Avaries | 1 | | | | | | 1 | | | | | 1 |
| Panne de carburant | 1 | 2 | 1 | 10 | 34 | 2 | 50 | | 2 | 1 | 6 | 59 |
| Immobilisé dans engins / hélice engagée | 3 | 3 | 15 | 21 | 18 | 2 | 62 | | | | | 62 |
| Difficultés de navigation ou de localisation | 10 | 4 | 20 | 95 | 64 | 18 | 211 | 1 | 2 | 6 | 1 | 221 |
| Autres, dont aide médicale | 56 | 117 | 159 | 465 | 506 | 136 | 1439 | 24 | 45 | 12 | 18 | 1538 |
| Total | 79 | 151 | 248 | 700 | 746 | 188 | 2112 | 32 | 62 | 22 | 28 | 2256 |
| Ensemble national | 106 | 219 | 359 | 1039 | 1048 | 305 | 3076 | 36 | 113 | 29 | 43 | 3297 |

Plaisance et loisirs nautiques
B - Répartition géographique
juin à septembre 2010

B1 - Opérations par type de flotteur et par zone géographique

B2 - Statistiques opérations et flotteurs par façade maritime

B3 - Répartition des opérations par moyen de transmission de l'alerte et par CROSS

B4 - Répartition des fausses alertes par moyen de transmission de l'alerte et par CROSS

Plaisance et loisirs nautiques
B1 - Opérations par type de zone
juin à septembre 2010

| FLOTTEUR | Ports | Plage et 300 mètres | Zone CROSS | | Zone de responsabilité étrangère | Hors zone de responsabilité | Total |
|-----------------------------|------------|---------------------|-----------------------------------|-----------------------|----------------------------------|-----------------------------|-------------|
| | | | Eaux intérieures et territoriales | Au delà des 12 milles | | | |
| Loisirs nautiques | 33 | 165 | 416 | 13 | 3 | | 630 |
| Navires à moteurs français | 122 | 217 | 1273 | 24 | 12 | | 1648 |
| Navires à moteurs étrangers | 19 | 19 | 119 | 20 | 22 | | 199 |
| Voiliers français | 104 | 129 | 667 | 54 | 45 | | 999 |
| Voiliers étrangers | 27 | 15 | 138 | 28 | 19 | | 227 |
| Ensemble national | 305 | 545 | 2613 | 139 | 101 | | 3703 |

Plaisance et loisirs nautiques
B2 - Opérations et flotteurs par façade maritime
juin à septembre 2010

| FLOTTEUR | Manche Mer du Nord | Atlantique | Méditerranée | Outremer | Total |
|--------------------------|-----------------------|-------------|--------------|------------|-------------|
| Loisirs nautiques | 127 | 209 | 201 | 43 | 580 |
| <i>pourcentage</i> | 20.79% | 15.66% | 13.42% | 17.62% | 15.73% |
| Navires à moteurs | 276 | 674 | 814 | 108 | 1872 |
| <i>pourcentage</i> | 45.17% | 50.49% | 54.34% | 44.26% | 50.76% |
| Voiliers | 208 | 452 | 483 | 93 | 1236 |
| <i>pourcentage</i> | 34.04% | 33.86% | 32.24% | 38.11% | 33.51% |
| Ensemble national | 611 | 1335 | 1498 | 244 | 3688 |

Plaisance et loisirs nautiques

B3 - Répartition des opérations par moyen de transmission de l'alerte

zone à responsabilité française - juin à septembre 2010

Comment ?

| CROSS | Gris- nez | Jobourg | Corsen | Etel | La Garde | Corse | Total Métropole | Réunion | Antilles Guyane | Polynésie Française | Nouvelle Calédonie | Ensemble national |
|----------------------|--------------|------------|------------|------------|-------------|------------|--------------------|-----------|--------------------|------------------------|-----------------------|----------------------|
| Téléphone | 54 | 84 | 171 | 538 | 222 | 106 | 1175 | 16 | 39 | 12 | 13 | 1255 |
| <i>pourcentage</i> | 58.06% | 39.81% | 49.71% | 54.51% | 21.83% | 36.55% | 39.94% | 50.00% | 42.39% | 48.00% | 31.71% | 40.07% |
| VHF | 29 | 78 | 99 | 249 | 281 | 118 | 854 | 4 | 26 | 5 | 7 | 896 |
| <i>pourcentage</i> | 31.18% | 36.97% | 28.78% | 25.23% | 27.63% | 40.69% | 29.03% | 12.50% | 28.26% | 20.00% | 17.07% | 28.61% |
| Autres | 10 | 49 | 74 | 200 | 514 | 66 | 913 | 12 | 27 | 8 | 21 | 981 |
| <i>pourcentage</i> | 10.75% | 23.22% | 21.51% | 20.26% | 50.54% | 22.76% | 31.03% | 37.50% | 29.35% | 32.00% | 51.22% | 31.32% |
| Total général | 93 | 211 | 344 | 987 | 1017 | 290 | 2942 | 32 | 92 | 25 | 41 | 3132 |

Pourquoi ?

| CROSS | Gris- nez | Jobourg | Corsen | Etel | La Garde | Corse | Total Métropole | Réunion | Antilles Guyane | Polynésie Française | Nouvelle Calédonie | Ensemble national |
|------------------------------|--------------|------------|------------|------------|-------------|------------|--------------------|-----------|--------------------|------------------------|-----------------------|----------------------|
| SAR / Vie humaine en danger | 41 | 60 | 219 | 307 | 318 | 130 | 1075 | 12 | 25 | 17 | 9 | 1138 |
| <i>pourcentage</i> | 44.09% | 28.44% | 63.66% | 31.10% | 31.27% | 44.83% | 36.54% | 37.50% | 27.17% | 68.00% | 21.95% | 36.33% |
| MAS / Assistance aux navires | 45 | 109 | | 458 | 623 | 138 | 1373 | 19 | 41 | 4 | 32 | 1469 |
| <i>pourcentage</i> | 48.39% | 51.66% | 0.00% | 46.40% | 61.26% | 47.59% | 46.67% | 59.38% | 44.57% | 16.00% | 78.05% | 46.90% |
| SUR / Sureté des navires | | | | | 1 | | 1 | | | | | 1 |
| <i>pourcentage</i> | 0.00% | 0.00% | 0.00% | 0.00% | 0.10% | 0.00% | 0.03% | 0.00% | 0.00% | 0.00% | 0.00% | 0.03% |
| DIV / Autres cas | 7 | 42 | 125 | 222 | 75 | 22 | 493 | 1 | 26 | 4 | | 524 |
| <i>pourcentage</i> | 7.53% | 19.91% | 36.34% | 22.49% | 7.37% | 7.59% | 16.76% | 3.13% | 28.26% | 16.00% | 0.00% | 16.73% |
| Total général | 93 | 211 | 344 | 987 | 1017 | 290 | 2942 | 32 | 92 | 25 | 41 | 3132 |

Plaisance et loisirs nautiques

B4 - Répartition des opérations par moyen de transmission de l'alerte

zone à responsabilité française - juin à septembre 2010

fausses alertes et répartition

Fausses alertes avec flotteurs de type plaisance et loisirs nautiques

| CROSS | Gris- nez | Jobourg | Corsen | Etel | La Garde | Corse | Total Métropole | Réunion | Antilles Guyane | Polynésie Française | Nouvelle Calédonie | Ensemble national |
|--------------------------------|--------------|----------|-----------|-----------|-------------|-----------|--------------------|----------|--------------------|------------------------|-----------------------|----------------------|
| Téléphone à terre | 6 | 8 | 13 | 39 | 23 | 13 | 102 | 4 | 11 | 4 | 1 | 122 |
| VHF phonie | | | 1 | 7 | | | 8 | | 1 | | | 9 |
| VHF ASN | 1 | | | | 4 | | 5 | | | | | 5 |
| Balise de détresse | 3 | | | 1 | 1 | | 5 | | 6 | | 1 | 12 |
| MF/HF ASN | | | | | 1 | | 1 | | | | | 1 |
| Autre signal réglementaire | | | | | | 1 | 1 | | 1 | | | 2 |
| Autre moyen d'alerte | 1 | | | | | 1 | 2 | | | | | 2 |
| Télex | 1 | | | | | | 1 | | | | | 1 |
| Télécopie | | | | | | | 0 | | 1 | | | 1 |
| Téléphone à la mer / GSM | 1 | | 1 | 5 | 2 | | 9 | | | | | 9 |
| Téléphone à la mer / satellite | | | | | | | 0 | | 1 | | | 1 |
| Total général | 13 | 8 | 15 | 52 | 31 | 15 | 134 | 4 | 21 | 4 | 2 | 165 |

Fausse alertes sans flotteurs identifiés

| CROSS | Gris- nez | Jobourg | Corsen | Etel | La Garde | Corse | Total Métropole | Réunion | Antilles Guyane | Polynésie Française | Nouvelle Calédonie | Ensemble national |
|----------------------------|--------------|-----------|-----------|-----------|-------------|-----------|--------------------|----------|--------------------|------------------------|-----------------------|----------------------|
| Téléphone à terre | 3 | 14 | 17 | 30 | 28 | 8 | 100 | 3 | 8 | 1 | 4 | 116 |
| VHF phonie | | 2 | 4 | 2 | 3 | 1 | 12 | | | | | 12 |
| VHF ASN | | | | | 1 | 1 | 2 | | | | | 2 |
| Balise de détresse | 3 | | | 1 | | | 4 | | 3 | 1 | 3 | 11 |
| Balise 121,5 Mhz | 1 | | | | | 2 | 3 | | 3 | | | 6 |
| Autre signal réglementaire | | | | | | | 0 | | 1 | | | 1 |
| Autre moyen d'alerte | | | | | 5 | | 5 | | | | | 5 |
| Téléphone à la mer / GSM | 1 | 2 | 2 | | | | 5 | | | | | 5 |
| Signal pyrotechnique | 2 | 2 | 3 | 7 | 11 | 1 | 26 | 5 | 9 | | | 40 |
| Total général | 10 | 20 | 26 | 40 | 48 | 13 | 157 | 8 | 24 | 2 | 7 | 198 |

Plaisance et loisirs nautiques
C - Conséquences tous CROSS confondus
juin à septembre 2010

C1 - Conséquences pour les navires de plaisance ou engins de plage

C2 - Conséquences pour les personnes sur navires de plaisance ou engins de plage

C3 - Conséquences pour les personnes s'adonnant à des activités de loisirs nautiques

Plaisance et loisirs nautiques

C1 - Conséquences pour les navires des événements de mer ayant donné lieu à opérations de sauvetage

Navires de plaisance et engins de plage - zone à responsabilité française - juin à septembre 2010

| Conséquences | Assisté | Difficulté surmontée seul | Echoué | Perdu | Remorqué | Retrouvé | Ensemble national |
|---|------------|---------------------------|-----------|-----------|------------|-----------|-------------------|
| Voile | | | | | | | |
| Homme à la mer | 3 | 3 | 1 | | | | 7 |
| Abordage | | 4 | | | 2 | | 6 |
| Échouement | 75 | 47 | 19 | 4 | 64 | | 209 |
| Chavirement | 19 | 9 | | 2 | 29 | | 59 |
| Incendie | 2 | 1 | | 5 | 1 | | 9 |
| Voie d'eau | 16 | 7 | 1 | 7 | 13 | | 44 |
| Démâtage | 4 | 7 | | 1 | 33 | | 45 |
| Encalminage | | 1 | | | 3 | | 4 |
| Panne de carburant | 4 | 4 | | | 7 | | 15 |
| Immobilisé dans engins / hélice engagée | 32 | 7 | | | 26 | | 65 |
| Incertitude sur la position | 7 | 8 | 1 | | 21 | 8 | 45 |
| Accidents en mer | 122 | 104 | 6 | 8 | 346 | 10 | 596 |
| Total | 284 | 202 | 28 | 27 | 545 | 18 | 1104 |

Plaisance et loisirs nautiques

C1 - Conséquences pour les navires des événements de mer ayant donné lieu à opérations de sauvetage

Navires de plaisance et engins de plage - zone à responsabilité française - juin à septembre 2010

| Conséquences | Assisté | Difficulté surmontée seul | Echoué | Perdu | Remorqué | Retrouvé | Ensemble national |
|---|------------|---------------------------|-----------|-----------|-------------|-----------|-------------------|
| Moteurs | | | | | | | |
| Homme à la mer | 3 | | 1 | | 8 | 2 | 14 |
| Abordage | | | | | 2 | | 2 |
| Échouement | 34 | 21 | 22 | 3 | 69 | | 149 |
| Chavirement | 4 | 1 | 5 | 6 | 26 | | 42 |
| Incendie | 5 | 1 | | 4 | 13 | | 23 |
| Voie d'eau | 14 | 9 | 3 | 8 | 48 | | 82 |
| Panne de carburant | 7 | 3 | | | 53 | | 63 |
| Immobilisé dans engins / hélice engagée | 27 | 6 | | | 36 | | 69 |
| Incertitude sur la position | 7 | 6 | | | 14 | 5 | 32 |
| Accidents en mer | 183 | 146 | 27 | 7 | 935 | 15 | 1313 |
| Total | 284 | 193 | 58 | 28 | 1204 | 22 | 1789 |

Plaisance et loisirs nautiques

C1 - Conséquences pour les navires des événements de mer ayant donné lieu à opérations de sauvetage

Navires de plaisance et engins de plage - zone à responsabilité française - juin à septembre 2010

| Conséquences | Assisté | Difficulté surmontée seul | Echoué | Perdu | Remorqué | Retrouvé | Ensemble national |
|----------------------------|------------|---------------------------|-----------|-----------|-------------|-----------|-------------------|
| Autres engins de plaisance | | | | | | | |
| Planche à voile | 23 | 23 | | 1 | 12 | 5 | 64 |
| Véhicule nautique à moteur | 16 | 13 | 3 | 2 | 67 | 3 | 104 |
| Kayak | 8 | 15 | | 1 | 10 | 12 | 46 |
| Kite surf | 58 | 29 | | 4 | 6 | 3 | 100 |
| Autre loisir nautique | 34 | 8 | 3 | 4 | 46 | 6 | 101 |
| Surf | 4 | 6 | | | | 1 | 11 |
| Total | 143 | 94 | 6 | 12 | 141 | 30 | 426 |
| Ensemble national | 711 | 489 | 92 | 67 | 1890 | 70 | 3319 |

Plaisance et loisirs nautiques

C2 - Conséquences pour les personnes des événements de mer ayant donné lieu à opérations de sauvetage

Navires de plaisance et engins de plage - zone à responsabilité française - juin à septembre 2010

| Conséquences | Personnes assistées | | | | | Total | Dont blessés | Disparues | Décédées | Total |
|---|--------------------------|------------|------------|-------------|-------------|-----------|--------------|-----------|----------|-------------|
| | Tirées d'affaires seules | Retrouvées | Secourues | Assistées | | | | | | |
| Voile | | | | | | | | | | |
| Homme à la mer | 3 | | 6 | 1 | 10 | 0 | | 1 | | 11 |
| Abordage | 8 | | 2 | | 10 | 0 | | | | 10 |
| Échouement | 90 | | 92 | 196 | 378 | 11 | | | | 378 |
| Chavirement | 14 | | 90 | 12 | 116 | 1 | | | | 116 |
| Incendie | 2 | | 14 | 4 | 20 | 1 | | | | 20 |
| Voie d'eau | 34 | | 52 | 12 | 98 | 2 | | | | 98 |
| Démâtage | 28 | | 44 | 42 | 114 | 0 | | | | 114 |
| Encalminage | 4 | | | 5 | 9 | 0 | | | | 9 |
| Panne de carburant | 17 | | | 35 | 52 | 0 | | | | 52 |
| Immobilisé dans engins / hélice engagée | 6 | | 10 | 122 | 138 | 0 | | | | 138 |
| Incertitude sur la position | 21 | 7 | 12 | 20 | 60 | 0 | 1 | | | 61 |
| Accidents en mer | 281 | 16 | 220 | 798 | 1315 | 59 | 3 | 3 | | 1321 |
| Total | 508 | 23 | 542 | 1247 | 2320 | 74 | 4 | 4 | | 2328 |

Plaisance et loisirs nautiques

C2 - Conséquences pour les personnes des événements de mer ayant donné lieu à opérations de sauvetage

Navires de plaisance et engins de plage - zone à responsabilité française - juin à septembre 2010

| Conséquences | Personnes assistées | | | | Total | Dont blessés | Disparues | Décédées | Total |
|---|--------------------------|------------|------------|-------------|-------------|--------------|-----------|-----------|-------------|
| | Tirées d'affaires seules | Retrouvées | Secourues | Assistées | | | | | |
| Moteurs | | | | | | | | | |
| Homme à la mer | 4 | 1 | 9 | | 14 | 0 | | 3 | 17 |
| Abordage | | | 3 | | 3 | 1 | 1 | | 4 |
| Échouement | 54 | | 121 | 216 | 391 | 8 | | | 391 |
| Chavirement | 6 | | 81 | 0 | 87 | 8 | | 7 | 94 |
| Incendie | 2 | | 32 | 13 | 47 | 8 | | | 47 |
| Voie d'eau | 28 | | 243 | 75 | 346 | 1 | | | 346 |
| Panne de carburant | 23 | | 12 | 152 | 187 | 0 | | | 187 |
| Immobilisé dans engins / hélice engagée | 22 | | 3 | 140 | 165 | 0 | | | 165 |
| Incertitude sur la position | 14 | 6 | 5 | 17 | 42 | 0 | | | 42 |
| Accidents en mer | 329 | 21 | 287 | 2621 | 3258 | 72 | 3 | 10 | 3271 |
| Total | 482 | 28 | 796 | 3234 | 4540 | 98 | 4 | 20 | 4564 |

Plaisance et loisirs nautiques

C2 - Conséquences pour les personnes des événements de mer ayant donné lieu à opérations de sauvetage

Navires de plaisance et engins de plage - zone à responsabilité française - juin à septembre 2010

| Conséquences | Personnes assistées | | | | | Total | Dont blessés | Disparues | Décédées | Total |
|-----------------------------|--------------------------|------------|-------------|-------------|-------------|------------|--------------|-----------|-------------|-------|
| | Tirées d'affaires seules | Retrouvées | Secourues | Assistées | | | | | | |
| Autres engins de plaisance | | | | | | | | | | |
| Homme à la mer | 5 | 1 | 31 | 2 | 39 | 1 | | 1 | 40 | |
| Abordage | | | 6 | | 6 | 5 | | 1 | 7 | |
| Échouement | 5 | | | | 5 | 0 | | | 5 | |
| Chavirement | 12 | | 47 | 15 | 74 | 0 | | | 74 | |
| Voie d'eau | | | 6 | 1 | 7 | 0 | | | 7 | |
| Démâtage | 2 | | | 10 | 12 | 0 | | | 12 | |
| Panne de carburant | | | | 2 | 2 | 0 | | | 2 | |
| Incertitude sur la position | 71 | 4 | 95 | 39 | 209 | 2 | | | 209 | |
| Accidents en mer | 55 | 13 | 64 | 88 | 220 | 15 | | | 220 | |
| Total | 150 | 18 | 249 | 157 | 574 | 23 | | 2 | 576 | |
| Ensemble national | 1140 | 69 | 1587 | 4638 | 7434 | 195 | 8 | 26 | 7468 | |

Plaisance et loisirs nautiques

C3 - Conséquences pour les personnes des événements de mer ayant donné lieu à opérations de sauvetage

Activités de loisirs nautiques - zone à responsabilité française - juin à septembre 2010

| Conséquences | Personnes assistées | | | | Total | Dont blessés | Disparues | Décédées | Total |
|----------------------------|--------------------------|------------|-----------|-----------|-----------|--------------|-----------|-----------|------------|
| | Tirées d'affaires seules | Retrouvées | Secourues | Assistées | | | | | |
| Plongée en apnée | 7 | 1 | 4 | 1 | 13 | 1 | | 4 | 17 |
| dont zone des 300m | 3 | 1 | 4 | 1 | 9 | 1 | | 1 | 10 |
| Plongée avec bouteille | 13 | 10 | 44 | | 67 | 21 | | 4 | 71 |
| dont zone des 300m | 2 | | 2 | | 4 | 1 | | 1 | 5 |
| Chasse sous-marine | 3 | 5 | 2 | | 10 | 0 | | 3 | 13 |
| dont zone des 300m | 1 | 2 | 1 | | 4 | 0 | | 2 | 6 |
| Plongée | 23 | 16 | 50 | 1 | 90 | 22 | | 11 | 101 |
| dont zone des 300m | 6 | 3 | 7 | 1 | 17 | 2 | | 4 | 21 |
| Baignade | 67 | 15 | 115 | 4 | 201 | 13 | 3 | 19 | 223 |
| dont zone des 300m | 53 | 12 | 94 | 2 | 161 | 12 | 3 | 17 | 181 |
| Ski nautique | | | | | 0 | 0 | | | 0 |
| Planche à voile | 30 | 3 | 27 | 9 | 69 | 2 | | 1 | 70 |
| dont zone des 300m | 8 | 2 | 5 | 8 | 23 | 1 | | | 23 |
| Véhicule nautique à moteur | 27 | 4 | 68 | 87 | 186 | 18 | | 1 | 187 |
| dont zone des 300m | 1 | 1 | 6 | 18 | 26 | 1 | | | 26 |
| Kayak | 34 | 4 | 37 | 3 | 78 | 2 | | | 78 |
| dont zone des 300m | 14 | 2 | 7 | 1 | 24 | 1 | | | 24 |
| Kite surf | 45 | 3 | 41 | 22 | 111 | 0 | | | 111 |

Plaisance et loisirs nautiques

C3 - Conséquences pour les personnes des événements de mer ayant donné lieu à opérations de sauvetage

Activités de loisirs nautiques - zone à responsabilité française - juin à septembre 2010

| Conséquences | Personnes assistées | | | | | Disparues | Décédées | Total | |
|---------------------------|--------------------------|------------|------------|------------|-------------|-----------|----------|-----------|--------------|
| | Tirées d'affaires seules | Retrouvées | Secourues | Assistées | Total | | | | Dont blessés |
| dont zone des 300m | 22 | | 16 | | 38 | 0 | | 38 | |
| Surf | 8 | 1 | 6 | | 15 | 3 | | 15 | |
| dont zone des 300m | 5 | 1 | 4 | | 10 | 3 | | 10 | |
| Autre loisir nautique | 22 | 5 | 91 | 37 | 155 | 1 | | 155 | |
| dont zone des 300m | 6 | 2 | 18 | 4 | 30 | 0 | | 30 | |
| Autres accidents | 59 | | 58 | 17 | 134 | 9 | 3 | 7 | 144 |
| dont zone des 300m | 41 | | 46 | 14 | 101 | 6 | 3 | 4 | 108 |
| Ensemble national | 315 | 51 | 493 | 180 | 1039 | 70 | 6 | 39 | 1084 |
| dont zone des 300m | 156 | 23 | 203 | 48 | 430 | 26 | 6 | 25 | 461 |

Plaisance et loisirs nautiques
D - Moyens mis en oeuvre pour les opérations
juin à septembre 2010

- D1 - Moyens terrestres ensemble national (nombre et temps d'utilisation)
- D2 - Moyens terrestres répartition par CROSS en pourcentage de temps
- D3 - Moyens terrestres répartition par CROSS en nombre
- D4 - Moyens nautiques ensemble national (nombre et temps d'utilisation)
- D5 - Moyens nautiques répartition par CROSS en pourcentage de temps
- D6 - Moyens nautiques répartition par CROSS en nombre
- D7 - Moyens aériens ensemble national (nombre et temps d'utilisation)
- D8 - Moyens aériens répartition par CROSS en pourcentage de temps
- D9 - Moyens aériens répartition par CROSS en nombre
- D10 - Moyens maritimes répartition des temps d'intervention
- D11 - Moyens aériens répartition des temps d'intervention

Plaisance et loisirs nautiques
D1 - Moyens terrestres ensemble national
juin à septembre 2010 (Nombre et temps d'utilisation)

| Autorités | Nombre | Temps | % du temps |
|---|---------------|------------------|-------------------|
| Affaires maritimes | 2 | 12 h 58 | 0,69% |
| Autorité portuaire | 18 | 55 h 31 | 2,98% |
| Gendarmerie Nationale ou Maritime | 192 | 329 h 03 | 17,63% |
| Police-CRS | 44 | 40 h 32 | 2,17% |
| Douanes | 1 | 0 h 42 | 0,04% |
| COZ / Sécurité civile | 5 | 4 h 38 | 0,25% |
| Marine Nationale | 310 | 516 h 52 | 27,70% |
| Armée de l'air | 3 | 2 h 49 | 0,15% |
| Service départementaux d'incendie et de secours | 656 | 664 h 60 | 35,64% |
| SCMM / SAMU côtier | 132 | 62 h 48 | 3,37% |
| Centre de consultation médical | 32 | 10 h 46 | 0,58% |
| Autre organisme médical | 9 | 9 h 22 | 0,50% |
| Mairie / collectivité locale | 76 | 65 h 22 | 3,50% |
| Administration étrangère | 31 | 55 h 36 | 2,98% |
| Proche / Famille | 1 | 1 h 07 | 0,06% |
| Privé / Particulier | 25 | 15 h 49 | 0,85% |
| Entreprises de remorquage et de dépannage | 3 | 7 h 02 | 0,38% |
| Autre | 16 | 9 h 57 | 0,53% |
| Total | 1556 | 1865 h 54 | |

Plaisance et loisirs nautiques

D2 - Moyens terrestres répartition par CROSS

juin à septembre 2010 (en pourcentage du temps)

| CROSS | Gris-nez | Jobourg | Corsen | Etel | La Garde | Corse | Réunion | Antilles Guyane | Polynésie Française | Nouvelle Calédonie |
|---|-----------------|----------------|---------------|-------------|-----------------|--------------|----------------|----------------------------|--------------------------------|-------------------------------|
| Affaires maritimes | | | 5,62% | 0,01% | | | | | | |
| Autorité portuaire | 0,37% | 0,05% | | 4,80% | 0,10% | 0,15% | 1,65% | | | |
| Gendarmerie Nationale ou Maritime | 21,54% | 14,48% | 9,12% | 16,36% | 8,32% | 13,08% | 18,30% | 17,19% | 55,70% | 92,63% |
| Police-CRS | 1,84% | 3,28% | 0,39% | 1,65% | 6,15% | 1,33% | 2,79% | | | |
| Douanes | | | | | | | | | | |
| COZ / Sécurité civile | | | 0,28% | 0,07% | | 1,51% | | 12,50% | | |
| Marine Nationale | 0,26% | 51,29% | 60,93% | 28,91% | | 13,13% | 6,54% | | | |
| Armée de l'air | | | | 0,25% | | | | | | |
| Service départementaux d'incendie et de secours | 72,41% | 24,71% | 9,63% | 39,53% | 72,30% | 54,96% | 27,07% | 58,85% | 10,93% | |
| SCMM / SAMU côtier | 0,42% | 5,20% | 3,85% | 1,82% | 8,53% | 5,82% | 4,15% | | 2,17% | 7,37% |
| Centre de consultation médical | 0,37% | 0,20% | 2,86% | 0,23% | 0,04% | 0,58% | 0,25% | | | |
| Autre organisme médical | | | 0,28% | 0,13% | 2,69% | 2,38% | | | | |
| Mairie / collectivité locale | 0,26% | 0,09% | 0,17% | 4,31% | 1,10% | 1,00% | 2,27% | | 25,35% | |
| Administration étrangère | 2,00% | | 6,36% | 0,06% | | 0,31% | 33,68% | | | |
| Proche / Famille | | | | 0,10% | | | | | | |
| Privé / Particulier | 0,53% | 0,69% | 0,52% | 0,80% | 0,78% | 1,02% | 0,25% | 11,46% | 4,33% | |
| Armateur | | | | | | 2,28% | | | | |
| Entreprises de remorquage et de dépannage | | | | 0,63% | | | | | | |
| Autre | | | | 0,33% | | 2,45% | 3,05% | | 1,53% | |

Plaisance et loisirs nautiques

D3 - Moyens terrestres répartition par CROSS

juin à septembre 2010 (en nombre)

| CROSS | Gris-nez | Jobourg | Corsen | Etel | La Garde | Corse | Réunion | Antilles Guyane | Polynésie Française | Nouvelle Calédonie |
|---|-----------------|----------------|---------------|-------------|-----------------|--------------|----------------|----------------------------|--------------------------------|-------------------------------|
| Affaires maritimes | | | 1 | 1 | | | | | | |
| Autorité portuaire | 1 | 2 | | 8 | 1 | 1 | 5 | | | |
| Gendarmerie Nationale ou Maritime | 8 | 18 | 16 | 69 | 13 | 11 | 15 | 1 | 13 | 10 |
| Police-CRS | 1 | 4 | 2 | 17 | 12 | 3 | 3 | | | |
| Douanes | | | | | | | | | | |
| COZ / Sécurité civile | | | 1 | 1 | | 2 | | 1 | | |
| Marine Nationale | 1 | 28 | 96 | 176 | | 10 | 3 | | | |
| Armée de l'air | | | | 3 | | | | | | |
| Service départementaux d'incendie et de secours | 29 | 34 | 32 | 349 | 166 | 68 | 25 | 2 | 4 | |
| SCMM / SAMU côtier | 1 | 5 | 10 | 60 | 19 | 25 | 7 | | 1 | 1 |
| Centre de consultation médical | 1 | 2 | 4 | 15 | 1 | 5 | 1 | | | |
| Autre organisme médical | | | 1 | 1 | 5 | 2 | | | | |
| Mairie / collectivité locale | 1 | 1 | 1 | 62 | 4 | 1 | 4 | | 4 | |
| Administration étrangère | 1 | | 2 | 3 | | 1 | 19 | | | |
| Proche / Famille | | | | 1 | | | | | | |
| Privé / Particulier | 1 | 5 | 2 | 11 | 2 | 3 | 1 | 1 | 1 | |
| Armateur | | | | | | 1 | | | | |
| Entreprises de remorquage et de dépannage | | | | 3 | | | | | | |
| Autre | | | | 6 | | 1 | 8 | | 1 | |
| Total | 45 | 99 | 168 | 786 | 223 | 134 | 91 | 5 | 24 | 11 |

Plaisance et loisirs nautiques
D4 - Moyens nautiques ensemble national
juin à septembre 2010 (Nombre et temps d'utilisation)

| Autorités | Nombre | Temps | % du temps |
|---|---------------|-----------------|-------------------|
| Affaires maritimes | 34 | 414 h 37 | 4,68% |
| SNSM | 1881 | 3373 h 19 | 38,09% |
| Autorité portuaire | 77 | 73 h 57 | 0,84% |
| Gendarmerie Nationale ou Maritime | 192 | 300 h 07 | 3,39% |
| Police-CRS | 72 | 146 h 38 | 1,66% |
| Douanes | 62 | 96 h 08 | 1,09% |
| Marine Nationale | 60 | 150 h 42 | 1,70% |
| Armée de terre | 1 | 0 h 33 | 0,01% |
| Service départementaux d'incendie et de secours | 801 | 2007 h 43 | 22,67% |
| Mairie / collectivité locale | 133 | 101 h 02 | 1,14% |
| Administration étrangère | 27 | 156 h 25 | 1,77% |
| Proche / Famille | 21 | 31 h 35 | 0,36% |
| Privé / Particulier | 966 | 1668 h 53 | 18,85% |
| Armateur | 124 | 156 h 05 | 1,76% |
| Entreprises de remorquage et de dépannage | 37 | 76 h 30 | 0,86% |
| Autre | 57 | 100 h 47 | 1,14% |
| Total | 4545 | 8855 h 1 | |

Plaisance et loisirs nautiques
D5 - Moyens nautiques répartition par CROSS
juin à septembre 2010 (en pourcentage du temps)

| CROSS | Gris-nez | Jobourg | Corsen | Etel | La Garde | Corse | Réunion | Antilles Guyane | Polynésie Française | Nouvelle Calédonie |
|---|-----------------|----------------|---------------|-------------|-----------------|--------------|----------------|----------------------------|--------------------------------|-------------------------------|
| Affaires maritimes | 2,21% | 0,31% | 0,40% | 0,61% | 0,54% | 0,32% | 48,76% | | | |
| SNSM | 23,36% | 62,05% | 29,42% | 46,87% | 50,90% | 55,95% | 2,11% | 21,15% | | 67,81% |
| Autorité portuaire | 1,54% | 0,57% | 0,10% | 1,41% | 1,21% | 0,47% | 0,23% | 13,74% | 0,25% | |
| Gendarmerie Nationale ou Maritime | 4,80% | 3,09% | 1,06% | 2,73% | 2,75% | 4,20% | 6,85% | 9,78% | 1,36% | 20,78% |
| Police-CRS | 0,07% | 0,33% | | 3,09% | 2,45% | 0,10% | 3,57% | | | |
| Douanes | 1,78% | 0,42% | 1,14% | 1,17% | 1,97% | 0,89% | 0,20% | | 0,59% | |
| Marine Nationale | 0,66% | 1,20% | 1,72% | 0,95% | 0,78% | 0,25% | 1,03% | | 10,45% | |
| Armée de terre | | | | | 0,03% | | | | | |
| Service départementaux d'incendie et de secours | 10,86% | 3,10% | 56,32% | 16,62% | 9,50% | 6,39% | 1,90% | 13,53% | 74,61% | 0,65% |
| Mairie / collectivité locale | 2,83% | 0,52% | 0,42% | 1,26% | 2,43% | 2,04% | | | | 1,09% |
| Administration étrangère | 19,90% | 2,54% | | 0,00% | 1,72% | 0,00% | 4,11% | | | |
| Proche / Famille | 0,19% | 0,19% | 0,04% | 0,01% | 0,86% | 0,57% | | | | 0,38% |
| Privé / Particulier | 27,16% | 24,11% | 7,56% | 23,73% | 21,23% | 8,53% | 23,34% | 25,40% | 9,90% | 9,29% |
| Armateur | 4,35% | 0,55% | 0,87% | 1,41% | 0,47% | 12,99% | | | 2,84% | |
| Entreprises de remorquage et de dépannage | | 0,05% | 0,49% | 0,00% | 2,01% | 6,65% | | 10,79% | | |
| Autre | 0,29% | 0,96% | 0,47% | 0,14% | 1,13% | 0,66% | 7,91% | 5,61% | | |

Plaisance et loisirs nautiques

D6 - Moyens nautiques répartition par CROSS

juin à septembre 2010 (en nombre)

| CROSS | Gris-nez | Jobourg | Corsen | Etel | La Garde | Corse | Réunion | Antilles Guyane | Polynésie Française | Nouvelle Calédonie |
|---|------------|------------|------------|-------------|-------------|------------|-----------|--------------------|------------------------|-----------------------|
| Affaires maritimes | 3 | 2 | 5 | 10 | 11 | 2 | 1 | | | |
| SNSM | 46 | 169 | 272 | 613 | 557 | 153 | 12 | 1 | | 25 |
| Autorité portuaire | 2 | 9 | 3 | 22 | 27 | 7 | 2 | 1 | 4 | |
| Gendarmerie Nationale ou Maritime | 6 | 13 | 11 | 53 | 38 | 17 | 28 | 1 | 4 | 6 |
| Police-CRS | 1 | 3 | | 14 | 42 | 1 | 11 | | | |
| Douanes | 2 | 3 | 7 | 20 | 23 | 4 | 1 | | 2 | |
| Marine Nationale | 2 | 7 | 18 | 10 | 12 | 2 | 5 | | 3 | |
| Armée de terre | | | | | 1 | | | | | |
| Service départementaux d'incendie et de secours | 47 | 35 | 101 | 403 | 145 | 33 | 16 | 3 | 6 | 2 |
| Mairie / collectivité locale | 10 | 3 | 9 | 51 | 51 | 7 | | | | 2 |
| Administration étrangère | 4 | 8 | | 1 | 6 | 1 | 3 | | | |
| Proche / Famille | 1 | 1 | 1 | 1 | 7 | 5 | | | | 1 |
| Privé / Particulier | 36 | 67 | 107 | 291 | 297 | 70 | 11 | 6 | 22 | 14 |
| Armateur | 4 | 6 | 21 | 40 | 7 | 43 | | | 3 | |
| Entreprises de remorquage et de dépannage | | 1 | 10 | 1 | 15 | 7 | | 2 | | |
| Autre | 3 | 7 | 10 | 6 | 21 | 5 | 3 | 2 | | |
| Total | 167 | 334 | 575 | 1536 | 1260 | 357 | 93 | 16 | 44 | 50 |

Plaisance et loisirs nautiques
D7 - Moyens aériens ensemble national
juin à septembre 2010 (Nombre et temps d'utilisation)

| Autorités | Moyens | Nombre | Temps | % du temps |
|-----------------------------------|---------------|---------------|-----------------|-------------------|
| Administration étrangère | Aéronef | 6 | 29 h 08 | 4,07% |
| | Hélicoptère | 5 | 4 h 23 | 0,61% |
| Armée de l'air | Aéronef | 1 | 5 h 30 | 0,77% |
| | Hélicoptère | 10 | 24 h 31 | 3,43% |
| COZ / Sécurité civile | Hélicoptère | 255 | 265 h 23 | 37,08% |
| Douanes | Aéronef | 14 | 17 h 07 | 2,39% |
| | Hélicoptère | 9 | 5 h 16 | 0,74% |
| Gendarmerie Nationale ou Maritime | Hélicoptère | 97 | 109 h 18 | 15,27% |
| Marine Nationale | Aéronef | 19 | 54 h 53 | 7,67% |
| | Hélicoptère | 168 | 200 h 18 | 27,98% |
| Total | | 584 | 715 h 47 | |

Plaisance et loisirs nautiques
D8 - Moyens aériens répartition par CROSS
juin à septembre 2010 (en pourcentage du temps)

| CROSS | Moyens | Gris-nez | Jobourg | Corsen | Etel | La Garde | Corse | Réunion | Antilles Guyane | Polynésie Française | Nouvelle Calédonie |
|--------------------------------------|-------------|----------|---------|--------|--------|----------|--------|---------|--------------------|------------------------|-----------------------|
| Administration étrangère | Aéronef | | 6,55% | 2,11% | | | | 42,97% | | | |
| | Hélicoptère | 3,62% | 2,20% | | | 1,26% | | | | | |
| Armée de l'air | Aéronef | | | | | | | | | 12,17% | |
| | Hélicoptère | | | | | | 4,49% | 3,46% | 100,00% | 9,81% | 47,11% |
| COZ / Sécurité civile | Hélicoptère | 49,14% | 23,80% | 41,85% | 44,36% | 49,85% | 70,54% | | | | |
| Douanes | Aéronef | | | 2,99% | 3,60% | 4,15% | | | | | |
| | Hélicoptère | 3,00% | 1,16% | 0,88% | | 0,46% | 4,10% | | | | |
| Gendarmerie Nationale ou Maritime | Hélicoptère | | | 7,88% | 24,35% | 7,79% | 20,65% | 37,50% | | | 33,89% |
| Marine Nationale | Aéronef | 6,90% | 0,44% | 2,34% | 2,14% | 5,82% | 0,22% | | | 78,02% | 19,00% |
| | Hélicoptère | 37,34% | 65,86% | 41,95% | 25,55% | 30,66% | | 16,07% | | | |

Plaisance et loisirs nautiques
D9 - Moyens aériens répartition par CROSS
juin à septembre 2010 (en nombre)

| CROSS | Moyens | Gris-nez | Jobourg | Corsen | Etel | La Garde | Corse | Réunion | Antilles Guyane | Polynésie Française | Nouvelle Calédonie |
|--------------------------------------|---------------|-----------------|----------------|---------------|-------------|-----------------|--------------|----------------|----------------------------|--------------------------------|-------------------------------|
| Gendarmerie Nationale ou Maritime | Hélicoptère | | | 7 | 44 | 6 | 5 | 19 | | | 5 |
| Douanes | Aéronef | | | 2 | 6 | 4 | | | | | |
| | Hélicoptère | 3 | 2 | 1 | | 1 | 2 | | | | |
| COZ / Sécurité civile | Hélicoptère | 19 | 25 | 34 | 96 | 38 | 27 | | | | |
| Marine Nationale | Aéronef | 1 | 1 | 1 | 4 | 1 | 1 | | | 9 | 1 |
| | Hélicoptère | 22 | 34 | 46 | 38 | 22 | | 4 | | | |
| Armée de l'air | Aéronef | | | | | | | | | 1 | |
| | Hélicoptère | | | | | | 1 | 1 | 1 | 3 | 2 |
| Administration étrangère | Aéronef | | 3 | 1 | | | | 2 | | | |
| | Hélicoptère | 2 | 2 | | | 1 | | | | | |
| Total | | 47 | 67 | 92 | 188 | 73 | 36 | 26 | 1 | 13 | 8 |

Plaisance et loisirs nautiques
D10 - Moyens maritimes répartition des temps d'intervention
juin à septembre 2010

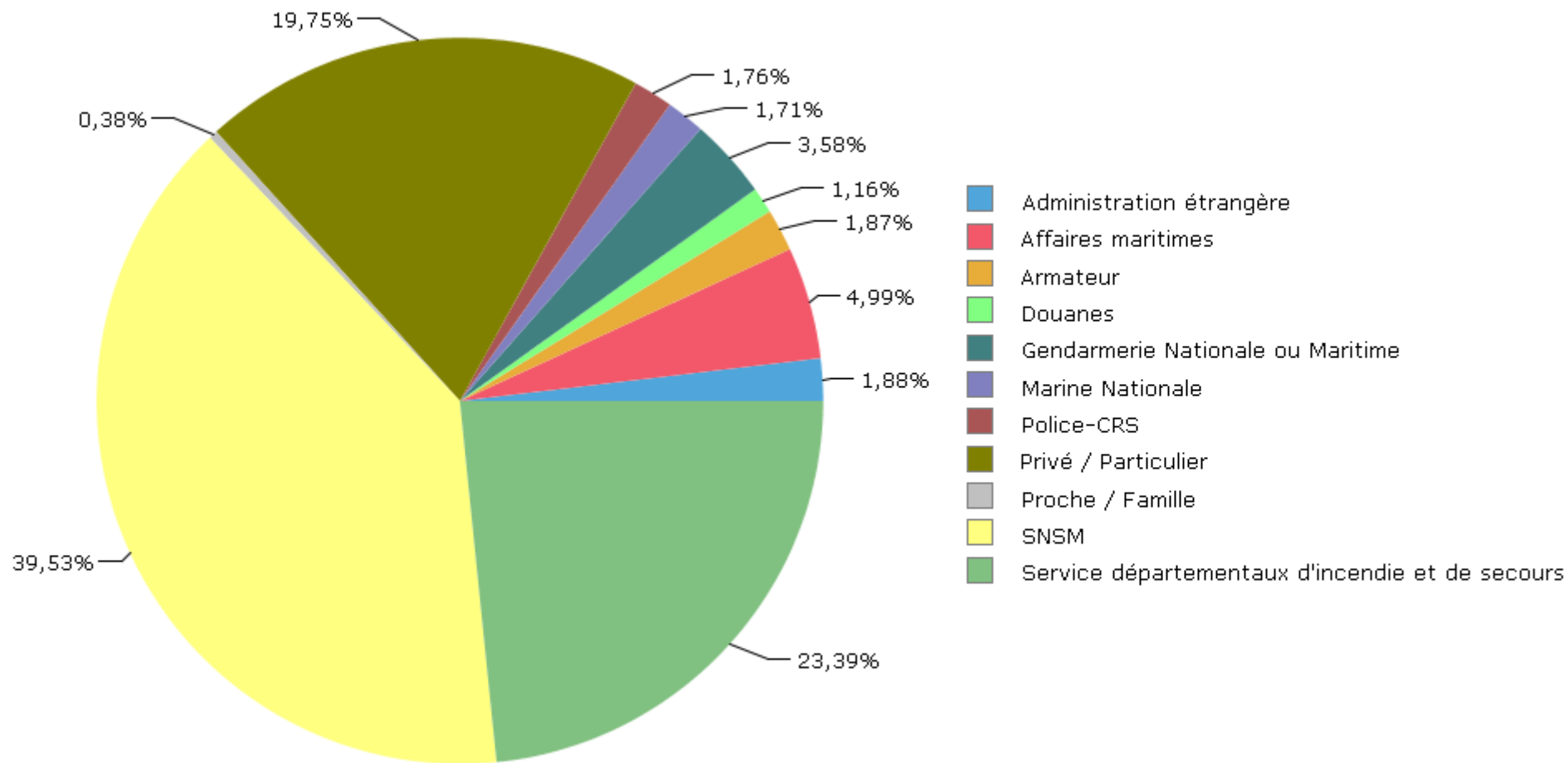

Plaisance et loisirs nautiques
D11 - Moyens aériens répartition des temps d'intervention
juin à septembre 2010

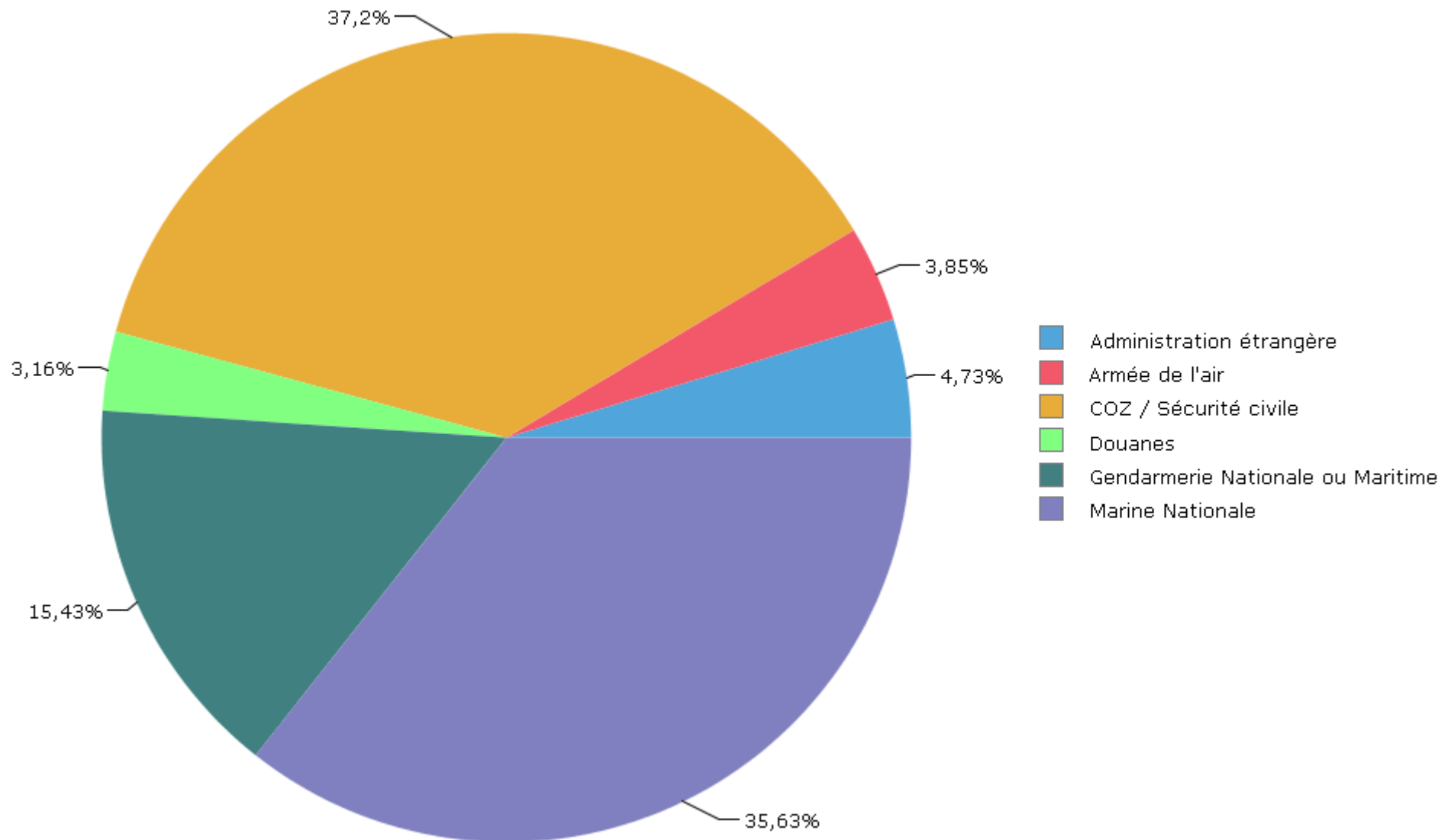

Plaisance et loisirs nautiques

E - Requêtes spécifiques

juin à septembre 2010

E1 - Statistiques avaries propulsion ou panne de carburant en fonction de la force du vent

E2 - Statistiques échouement en fonction de la force du vent

Plaisance et loisirs nautiques
E1 - Statistiques difficulté de manoeuvre ou panne de carburant
en fonction de la force du vent
juin à septembre 2010

| FLOTTEUR | Force 0 à 1 | Force 2 à 6 | Force 7 à 12 | Total |
|--------------------------|--------------------|--------------------|---------------------|--------------|
| Loisirs nautiques | 1 | 105 | 10 | 116 |
| <i>pourcentage</i> | 5.88% | 59.32% | 58.82% | 54.98% |
| Navires à moteurs | 14 | 46 | 3 | 63 |
| <i>pourcentage</i> | 82.35% | 25.99% | 17.65% | 29.86% |
| Voiliers | 2 | 26 | 4 | 32 |
| <i>pourcentage</i> | 11.76% | 14.69% | 23.53% | 15.17% |
| Ensemble national | 17 | 177 | 17 | 211 |

Plaisance et loisirs nautiques
E2 - Statistiques échouement
en fonction de la force du vent
juin à septembre 2010

| FLOTTEUR | Force 0 à 1 | Force 2 à 6 | Force 7 à 12 | Total |
|--------------------------|--------------------|--------------------|---------------------|--------------|
| Loisirs nautiques | 1 | 10 | 1 | 12 |
| <i>pourcentage</i> | 5.26% | 4.78% | 16.67% | 5.13% |
| Navires à moteurs | 8 | 85 | 1 | 94 |
| <i>pourcentage</i> | 42.11% | 40.67% | 16.67% | 40.17% |
| Voiliers | 10 | 114 | 4 | 128 |
| <i>pourcentage</i> | 52.63% | 54.55% | 66.67% | 54.70% |
| Ensemble national | 19 | 209 | 6 | 234 |